TV GUIA

AHORA ES LUIS AGUILE QUIEN TOMA LA PALABRA

OCTUBRE 30-
NOVIEMBRE 5

$ 12

EN TODO EL PAIS

URUGUAY $ 2.00 m u

BEATRIZ
BONNET

https://argentoteca.blogspot.com

el maquillaje que Ud. soñó

MAQUILLAJE LIQUIDO

Bohemia

Unico en su tipo que reúne tres condiciones especialísimas. BASE - PROTECTORA - HUMECTANTE. Por estas poderosas condiciones, el Maquillage Líquido le permite: mejorar la textura de la piel, mantener la correcta hidratación del cutis, y formar una sutil película que aisla a la piel de los agentes ambientales que la atacan.

PRESENTADO POR LAKME

ALTA CALIDAD EN COSMETICA

https://argentoteca.blogspot.com

EVA DONGE (drama)

BEATRIZ BONNET (comedia)

LEONOR RINALDI (cómica)

LIDIA LAMAISON (reparto)

ALBERTO ARGIBAY (drama)

JOSE CIBRIAN (comedia)

Estos son los

"MARTIN FIERRO 1962"

TELETEATROS: unitarios: **Los otros; episódico: La familia Falcón. AUTORES:** dramático: **Carlos Gorostiza;** comedia: **Gius;** humorístico: **Carlos Warner. PROGRAMAS:** musical: **El show de Antonio Prieto;** folklore: **La pulpería de Mandinga;** tango: **Yo te canto, Buenos Aires;** música clásica: **El mundo de la música;** infantil: **La calesita de Tatín;** periodístico: **Apelación pública;** entretenimientos: **La campana de cristal;** cultural-didáctico: **Enciclopedia en TV;** Noticioso: Noticiero TV; extranjero: **Beny Casey;** femenino: **Buenas tardes, mucho gusto. DIRECCION:** de cámara: **Luis Weintraub;** de escena: **Pedro Escudero;** integral: **David Stivel. ESCENOGRAFIA:** **Mario Vanarelli; COREOGRAFIA;** **María Magdalena; ILUMINACION:** **Carlos Ochoa; PRODUCCION ARTISTICA:** **Obras maestras del terror; AVISO COMERCIAL:** **Lanas San Andrés.**

TATO BORES (cómico)

HECTOR COIRE (animador)

MARICARMEN (animadora)

PEPE SORIANO (reparto)

"CACHO" FONTANA (locutor)

SELVA ALEMAN (revelación)

ATILIO MARINELLI (revelación)

GINAMARIA HIDALGO (labor musical)

ROBERTO YANES (labor musical)

MARIEL (locutora)

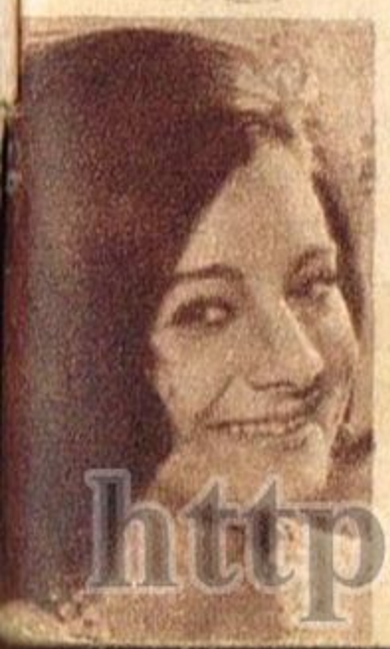

https://argentoteca.blogspot.com

AÑO I - Nº 21 - 30 de OCTUBRE DE 1963
CORRIENTES 830 — BUENOS AIRES
Editor responsable: EDITORIAL JULIO KORN S. C. I. F.
Director: JULIO KORN
Registro de la Propiedad Intelectual: Nº 768.117
TELEFONOS: 35 - 3024/5 y 35 - 0896
Distribuidora para interior y exterior: B. Bertrán e Hijos S. R. L., Independencia 1253, Buenos Aires
Distribuidor para Capital: Prícolo Hnos.

LA TV NO ES CULPABLE

A menudo se oye decir que la TV es la culpable de ejercer las más nefastas influencias en los niños, como en el caso del hijo del ciudadano Walter Shouthamp, de Chicago, Estados Unidos, que luego de ver en el video un incendio, por poco quema la casa de los padres para sentirse todo un héroe a los 9 años de edad. Naturalmente, el papá del pequeño incendiario demandó al canal de TV de Chicago, reclamando 100.000 dólares por daños y perjuicios; además de protestar enérgicamente contra los "malos ejemplos que se ofrecen a diario por televisión".

Sin embargo, considerado el hecho desde el punto de vista social, la TV no tiene la culpa de que sus espectadores, idénticos a los que van al cine o al teatro, se conviertan en imitadores de pésimas acciones. El mal no parte del video sino de la educación moral de su auditorio, ya sean menores o personas mayores. No existen malas influencias cuando el individuo está debidamente preparado, intelectual y moralmente. Lo que puede ocurrir en casos similares al del niño que se inspiró en un episodio terrorífico para darle fuego a su hogar —siniestro del que felizmente salió ilesa toda la familia—, es que el sujeto esté predispuesto de antemano para la comisión de tal o cual desmán, y entonces lo ocurrido no puede achacársele a la televisión sino a la naturaleza del que actúa bajo la influencia del mal.

Es cosa que, repetimos, sucede a menudo en todas partes del mundo: un niñito ajeno a la existencia de los controles que una buena perparación por parte de sus padres evitará en todos los casos, se da en repetir lo que ve hacer a uno de sus héroes, pero no en lo que a lo bueno se refiere sino a lo que constituye un ejemplo de perversidad. Lo mejor, entonces, para evitar hechos de tal índole, es que papá y mamá se ocupen en conducir y habituar al niño o los niños, a saber discernir sobre lo bueno y lo malo. En suma: que se debe ser también excelentes padres cuando los niños ven televisión.

https://argentoteca.blogspot.com

AHORA es LUIS AGUILE

quien TIENE la palabra

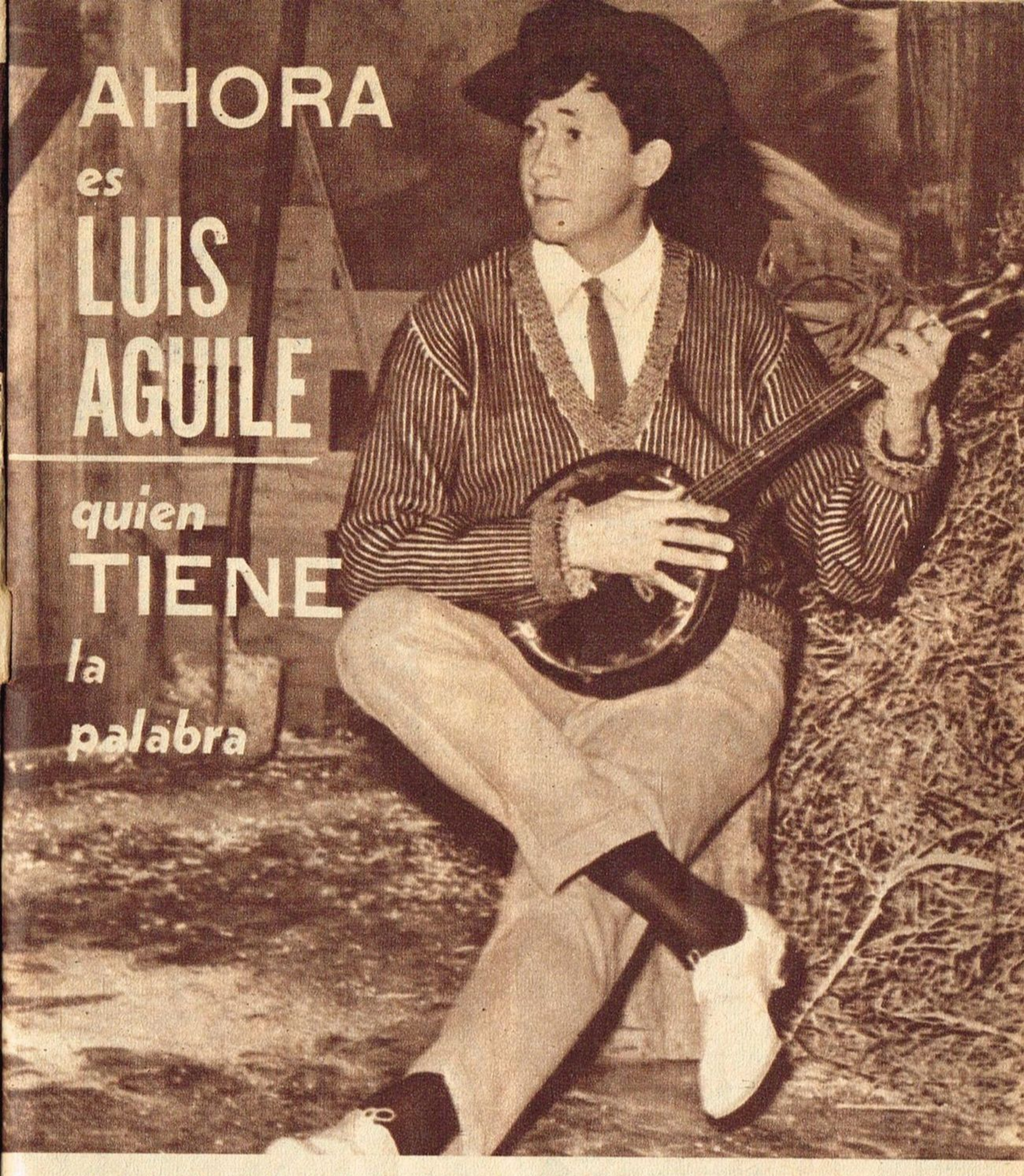

EL caso es que Luis Aguilé, lejos de su país, sigue teniendo un éxito de "presencia viva" como pocas veces se da en el agitado mundo de los astros de radio, cine y televisión. Evidentemente, la promoción que a su favor se hizo con el resonante como inesperado compromiso matrimonial de su ex novia Mariquita Gallegos con el popular "Pinocho", le ha producido singulares ganancias en el orden publicitario. Hasta en España el acontecimiento apuntado aumentó la cotización del popular Luisito que, en tanto se luce como "showman" se prepara para intervenir en el próximo Festival de San Remo, Italia.

Así, el activo muchacho (tiene actualmente 24 años de edad) vive hoy en el centro de sus grandes éxitos: Madrid: donde llegó después de notables presentaciones en Bercelona. Y a propósito de su estadía en la villa del Oso y del Madroño, digamos que, de acuerdo a las informaciones periodísticas especializadas de la capital española, Luis Aguilé ha venido agotando durante varias semanas las entradas en el Palacio Munici-

(Continúa en la página siguiente)

https://argentoteca.blogspot.com

(Viene de la página anterior)

pal de los Deportes, constituyéndose un club de admiradoras del muchacho porteño que cuenta ya con más de 15 mil fanáticas de la canción moderna.

De tal manera el ídolo argentino es ahora ídolo de las muchachas españolas que lo escuchan personalmente y a través de grabaciones, especialmente en sus famosas interpretaciones de "Chabela" y "Dame felicidad".

Felicidad.. Esta última palabra ha jugado últimamente un papel sumamente importante en el espíritu del artista que vivió algún tiempo preso de nostálgicos recuerdos de su patria y personas queridas para, de improviso, dar una vuelta de tuerca en su faz sentimental y exclamar: "Bueno, ahora es Luis Aguilé quien tiene la palabra"... Fue al referirse al imprevisto trance que debió soportar y que es del dominio público. En cuanto a su "palabra", el astro parece haber adoptado una decisión más bien filosófica al afirmar:

—Lo ocurrido ya pasó y nada mejor que el olvido. En este mundo abundan las experiencias y el hombre ha de pasar por ellas, buenas y malas, preocupándose de verdad hasta la raíz, cuando esa experiencia se llama trabajo. Yo soy un

Una foto de los días en que Luisito y Mariquita actuaron juntos en "El novio".

https://argentoteca.blogspot.com

"LO que pasó MURIO en el olvido; no hay mejor ILUSION que el TRABAJO"

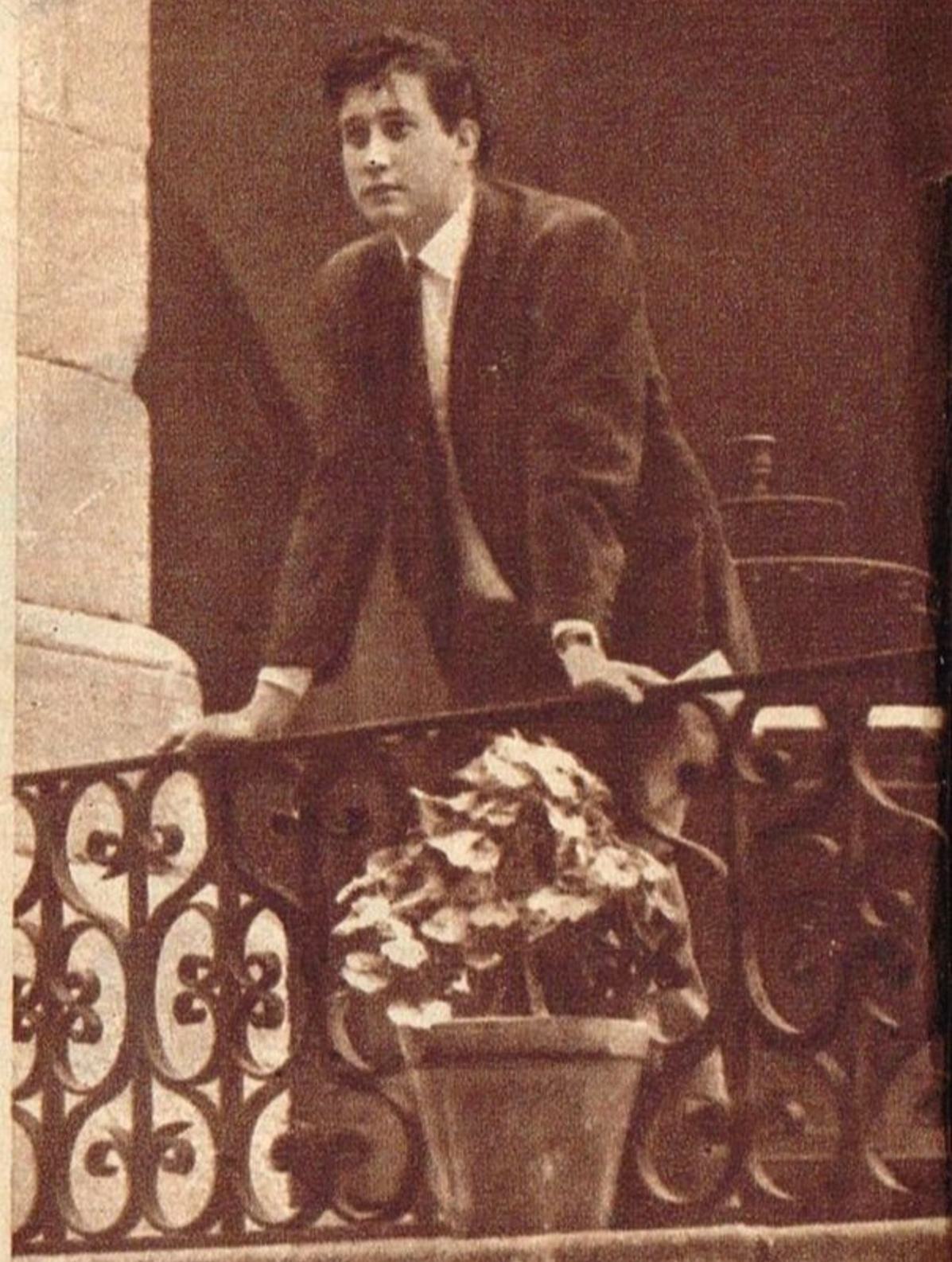

Quince mil fanáticas madrileñas fundaron el Club de su nombre

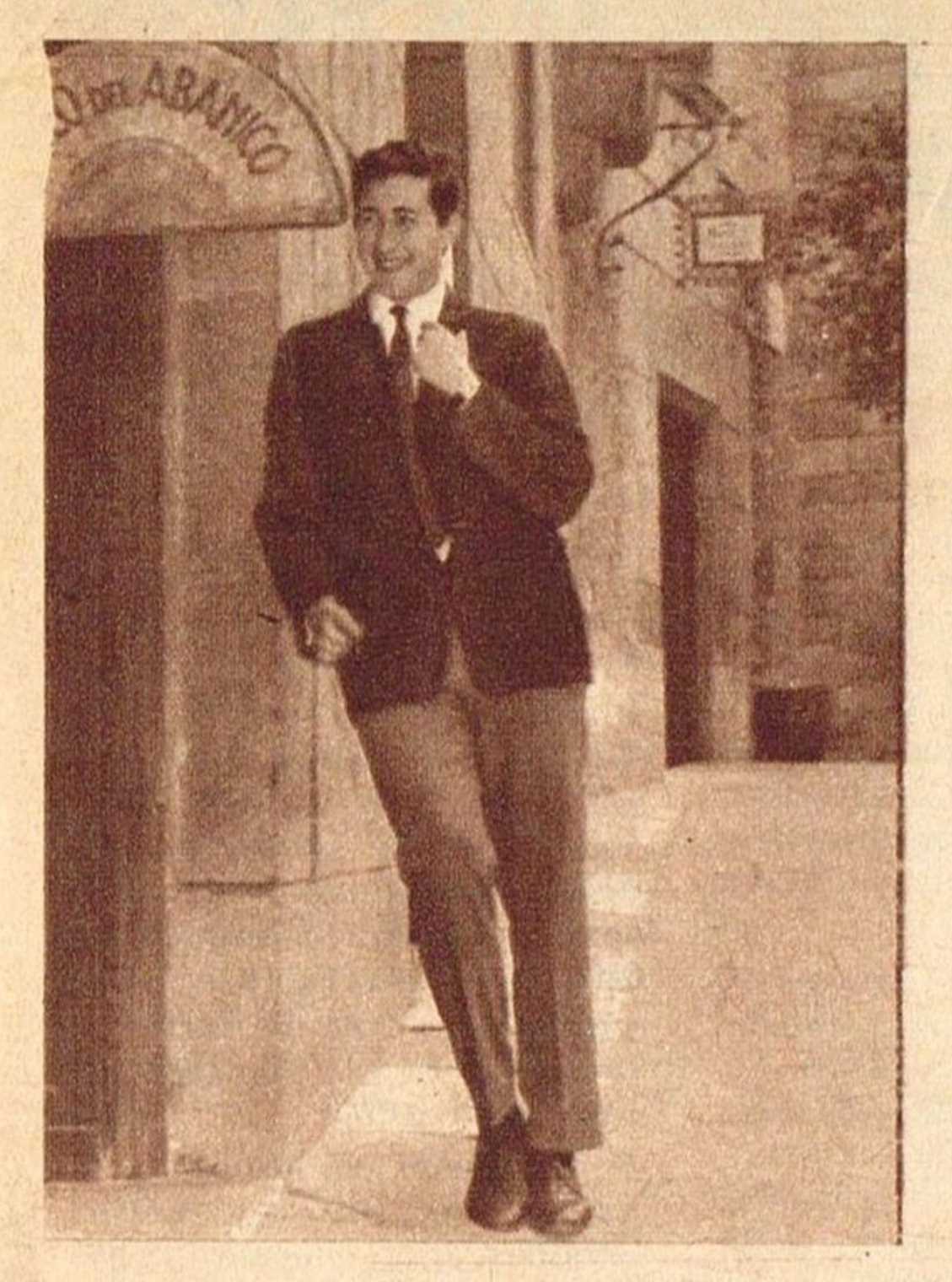

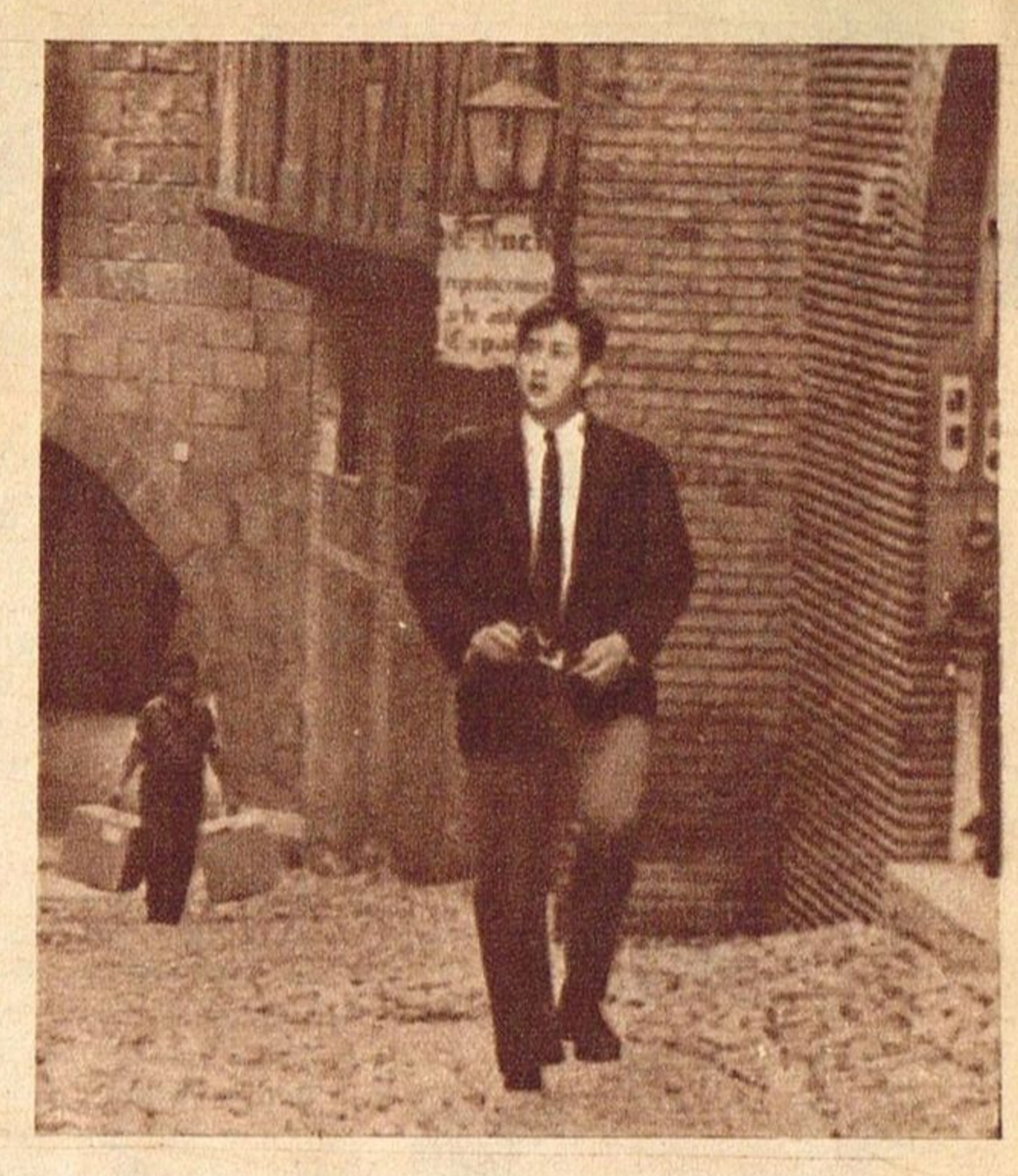

hombre feliz con mi actividad profesional, que cuido y trato de mejorar a diario. Eso es lo importante, lo que realmente es válido para la historia de un hombre que consume sueños y esperanzas.

Y como testimoniando estas serenas palabras pudo haber sido que surgió de su inspiración la canción "Echate a volar", con música del maestro Algueró —todo un suceso en España—, donde habría un presunta alusión a su reciente quiebra sentimental. "Echate a volar" sugiere, entonces, una liberación a sus problemas; se trata de un canto a la alegría de vivir y a ese necesario como lógico olvido para seguir adelante en una primordial ilusión: el trabajo.

AL CANAL 11

Al respecto, nada mejor que lo destacado por la prensa española en lo que a la labor de Luisito Aguilé se refiere, señalando su gran "arrastre" en las presentaciones del Palacio Municipal de los Deportes, donde los "fans" se multiplican en forma inusitada. Ha sido quizá debido a este sensacional triunfo de Aguilé en España que, al viajar a Europa Darío Castel, director artístico del Canal 11, una de sus principales gestiones sea la de conseguir los servicios artísticos de Luis Aguilé para dicho canal en 1964.

Es muy posible, entonces, que lo veamos al muchacho porteño, precursor de los espectáculos de la nueva ola en la televisión argentina en su "show" propio en Buenos Aires.

—Volveré a mi querida ciudad, feliz de verme otra vez entre quienes han sido siempre mis amigos, olvidando todo lo pasado. Libre en absoluto de todo pesar; hace rato que he callado sobre lo ocurrido. Y es hermoso poder decir esto cuando se está seguro.

Así, Luis Aguilé se muestra en la actualidad como una persona distinta, renovada en su gran optimismo y en la mayor plenitud de esa juventud que le permite mantener un saludable estado espiritual. Está encantado de su vida en España, según nos lo transmitió por correspondencia particular, y habla de sus éxitos con la naturalidad de los verdaderos triunfadores. También es posible que nos ofrezca a su retorno tres grandes novedades que tiene en estudio: un gran "show" televisivo, una comedia musical para ser representada en el teatro y una especie de programa-fiesta como él lo denomina, y que le ha procurado no pocas satisfacciones en sus apariciones entre los públicos de Barcelona y Madrid.

ES "OTRO"...

Por cuanto hemos ido anotando aquí puede tener ahora el lector una idea mejor respecto a la actual personalidad del famoso astro de la canción melódica. Luis Aguilé ya no es el mismo que se marchara a España en bucsca de una mejor oportunidad en su ambición de convertirse en figura universal, ha ido transformándose, por obra de éxitos que lo obligan a superarse día tras día, como él mismo lo declara.

Triunfar en España no es fácil —confesó recientemente—, pero gracias a Dios he entrado por la puerta grande, o sea, los lugares donde estoy programado para actuar, son los mejores de la península y por ello mismo reconocidos en toda Europa.

https://argentoteca.blogspot.com

...de mi CANTACLARO!...

por Valentina

SUSY LEIVA, VIRGINIA LUQUE Y BEBA BIDART

"PEPE" BIONDI

DIANA INGRO

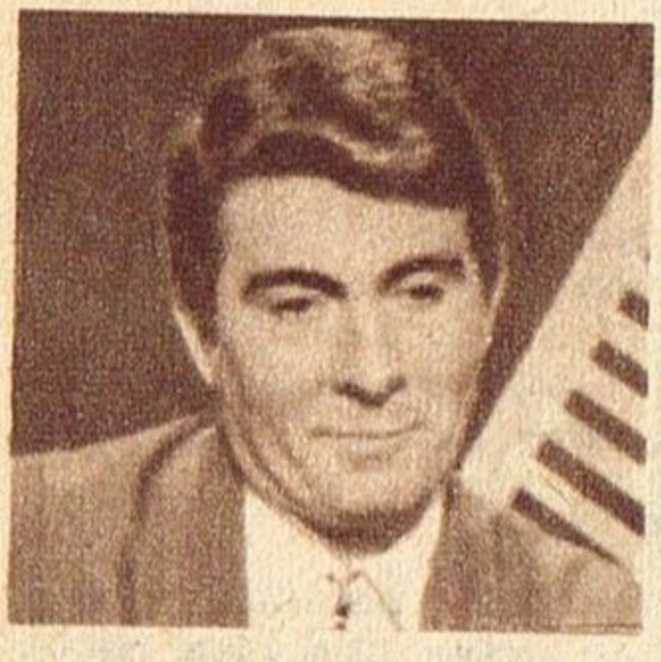

ANTONIO PRIETO

TITA MERELLO

• El ambiente de TV anda muy melancólico... Se advierten sonrisitas, medio-guiñaditas, rezan novenas... Esperanzas de que todo se arregle definitivamente bien. Pero la preocupación es única: la gente quiere trabajar.

• *A este paso, si las chicas más conocidas van a hacerse cortar el cabello a la moda: cabeza redonda con flequillo y patillas curvas sobre las mejillas, vamos a tener que pensar que, ¿dónde está la originalidad de cada personalidad... no?*

• **DIANA INGRO, una personalidad radiante, brillantísima, sería la heroína ideal de un tipo de comedia local que nunca se pensó dar. ¿Y ustedes saben que a pesar de lo que dicen que las de pistoleros y las de guerra son las series que más nos gustan, si se hiciese una encuesta, se comprobaría que la mayoría está por las comedias de costumbres?**

• En una rueda de gente conocida lo criticaban a ANTONIO PRIETO. No le dejaban lonja de piel sin arrancar... Ay, si la envidia fuera tiña... El muchacho, entretanto, actuaba en su "show". Y actuaba con ese estilo que es muy suyo, y que hace todo su inmenso capital ante el vidente: su personalidad. ¿Puden alegar que la tienen todos los que actúan ante las cámaras?

• *¿Qué pasa con TITA MERELLO? Se lanza una noticia bomba... y enseguida ella la desmiente. Al par de semanas, se asegura otra cosa, que habrá tal o cual otro lanzamiento por tal o cual canal..., y el desmentido no se hace esperar al momento. ¿Qué pasa? ¿La necesidad de hacer noticia de lo que no sale noticia? Malo para TITA.*

• **FERNANDO DE LA VEGA, ese simpático relator de "EL GRAN CIRCO", se ha conquistado definitivamente a su platea. La gente lo encuentra diferente, inteligente, convincente... Nada fácil su tarea. Pero..., el que sabe, sabe, ¿eh?**

• La noche del lunes es la noche de los suculentos chismes entre bocado y bocado... Gente conocida se reúne, allá por el Once, a saborear la cena y siempre entre amigos famosos.

• *Recién lo encuentran ahora a ALBERTO DE MENDOZA con un aire a VITTORIO GASSMAN... ¡Bah, si siempre, pero siempre lo tuvo! Sólo que como ALBERTO es criollo..., qué se lo iban a advertir...*

• **COLOMBA ya no sabe dónde guardar tanta ropa... Con motivo de su próxima boda, su ajuar crece... Y hace falta otro departamento con más roperos. O sacar de circulación algunos "modelitos".**

• *Si a todos los recursos que pone BIONDI en su programa, añadiera el de un libro como la gente, un libro apenas aceptable..., otra sería el cantar... Porque miren que una quiere convencerse con su trabajo, pero, ay, lo elemental también tiene un límite..., ¿no creen?*

• **Hay un productor que intenta emplazar cámaras en el Astral, para filmar "los encuentros" que seguramente habrá entre las estrellas que reúne "BUENAS NOCHES, BUENOS AIRES"... ¿Se imaginan?: VIRGINIA LUQUE, BEBA BIDART, SUSY LEIVA...**

https://argentoteca.blogspot.com

Cuando Hollywood lo "hundía" la TV lo hizo famoso

LA "LIBERACION" Y EL AMOR

Robert nació en Los Angeles, en 1919, hijo de una acaudalada familia que deseaba que se graduara en ingeniería. El les dio el gusto y una vez terminados sus estudios se dedicó al teatro, que era su auténtica vocación.

—*La verdad* —dice Stack— *es que tuve suerte. En 1939 viajé a Hollywood e inmediatamente logré debutar junto a Diana Durbin en "Primer amor". Durante los dos años siguientes hice siete películas, pero la guerra cortó mi carrera. Desde 1942 a 1948 permanecí lejos de los "sets", viviendo auténticas aventuras. En 1948, cuando regresé, cometí la terrible equivocación de firmar un contrato por ¡9 años! Creía que con ello me aseguraba mi futuro y lo único que logré fue casi hundirme profesionalmente. Debía aceptar cualquier papel por mediocre que fuera... Por eso 1957 fue el año de mi liberación.*

Ese año, por muchos motivos, fue feliz para Robert. Se "liberó" y entró en otra prisión más dulce... Conoció a Rosemarie Bowe y se casó con ella. Desde entonces —como si el matrimonio le hubiese dado suerte— todo le salió bien. En 1957 comenzó una segunda carrera en TV que le dio innumerables satisfacciones hasta culminar con el "Emmy" consagratorio por "Los Intocables".

Bob es un hombre dichoso en el hogar, junto a su esposa y su hija Elizabeth, y en su profesión. Se siente muy cómodo en la televisión y sólo acepta filmar en Hollywood cuando le gusta el argumento y le pagan lo que solicita. En resumen, ha logrado el ideal del actor.

TELEFICHA

NACIMIENTO: Los Angeles, California, 13 de enero de 1919.
Estado: Casado con Rosemarie Bowe (1957).
HIJOS: Elizabeth (1958).
CINE. Debuta en "Primer amor", con Diana Durbin (1939).
TV: Numerosos programas y "Los Intocables" (1959).

Robert y su esposa Rosemarie Bowe.

https://argentoteca.blogspot.com

CARLOS BALA

se hizo a sí mismo pero... se hizo bien

Es un cómico que se hizo a sí mismo, pero se hizo bien... Iniciado como tal en la calle, la gran escuela que le brindó, junto a humanas lecciones de vida, los mejores ejemplos de una auténtica y real comicidad, Carlitos Balá —un flequillo y un largo mentón que es el mejor índice de su poder de voluntad—, empezó a provocar las primeras sonrisas en nuestra radiofonía, para seguir luego en los días en que empezó a balbucear la TV en programas cómicos de dispar fortuna.

Pero el muchacho siguió mirándose al espejo, descubriendo que "Sí" podía continuar; aunque para ello había que encontrar la fórmula. Por lo pronto tenía personalidad —base fundamental en la carrera de todo hombre, sea en serio o en broma—, y decidió ponerla a prueba en mejores destinos. Así pasó a "Los Tres", con Marchesini y Locatti. En realidad fue aquí donde despuntó Balá como promisorio astro, el que, luego de apartarse de aquellos dos actores, continuó solo, afirmándose en cada paso hacia el encumbramiento final. Sus actuaciones en "El show de Antonio Prieto" en el Canal 13, en 1962, prologaron el éxito de sus actuaciones en "Balamicina", durante el año actual, programa que lo consagró definitivamente al tiempo que triunfaba en las tablas con su celebrada interpretación de la pieza cómica "Cañuto Cañete". Uno y otro trabajo, sumados a dos contratos para el cine —uno de ellos ya lo cumplió en el transporte a la pantalla de "Canuto Cañete, soldado"—, ubicaron en la cumbre del suceso a quien se ha convertido en la actualidad en un verdadero ídolo popular.

Feliz, orgulloso de haber cumplido consigo mismo una suerte de íntimo contrato moral, Carlitos Balá sabe, sin embargo, que su carrera no es sólo llegar a la meta y detenerse a disfrutar fama y fortuna. Por ello mismo es que el muchacho busca, estudia y trabaja con mayor ahinco, para una superación que él está seguro también podrá alcanzar porque tiene personalidad, un flequillo y el largo y fuerte mentón de la voluntad que no descansa.

https://argentoteca.blogspot.com

Vd. puede ser Estrella!

"Mundolandia"

le brinda esa oportunidad

DOMINGOS
a las 22.05 hs.

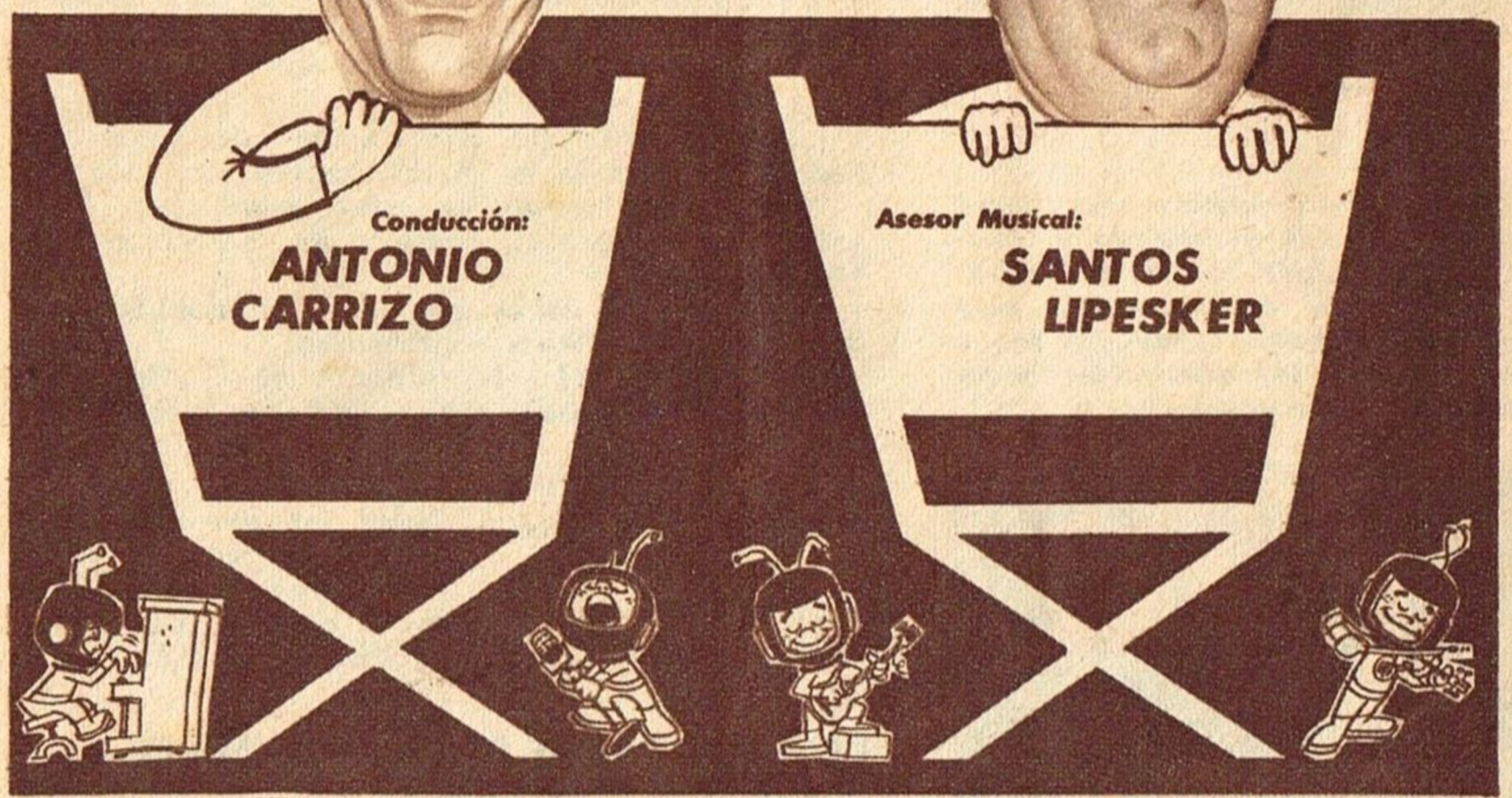

LR1 RADIO **EL MUNDO** y **RADIOLANDIA**

Unidos en esta Gran Promoción Artística

GRAN SIDRA **Real**

M. FAISTMAN

Inscríbase en el género musical que cultive en RADIO EL MUNDO, Maipú 555 o de acuerdo a la zona de su residen

LT3 DE ROSARIO - LV3 CORDOBA - LV8 DE MENDOZA - LV5 DE SAN JUAN - LU6 DE MAR DEL PLATA - LU7 DE BAHIA BLANCA - LT5 DE RESISTENCIA - LU4 COMODORO RIVADAVIA - LV7 TUCUMAN - LV13 SAN LUIS - LW7 CATAMARCA - LW8 JUJUY

https://argentoteca.blogspot.com

TV alegre

Por LEVALLE

Era un cotizado actor de teatro, radio, cine y televisión. Sin embargo, envió una líneas de agradecimiento a la revista que le hizo un merecido elogio.

Este buen hombre de tierra adentro quedó anonadado al visitar GUITARREADA Y CONTRAPUNTO. El creía que en esos programas había asado con cuero, vino y que los asistentes tenían vestimenta de gaucho.

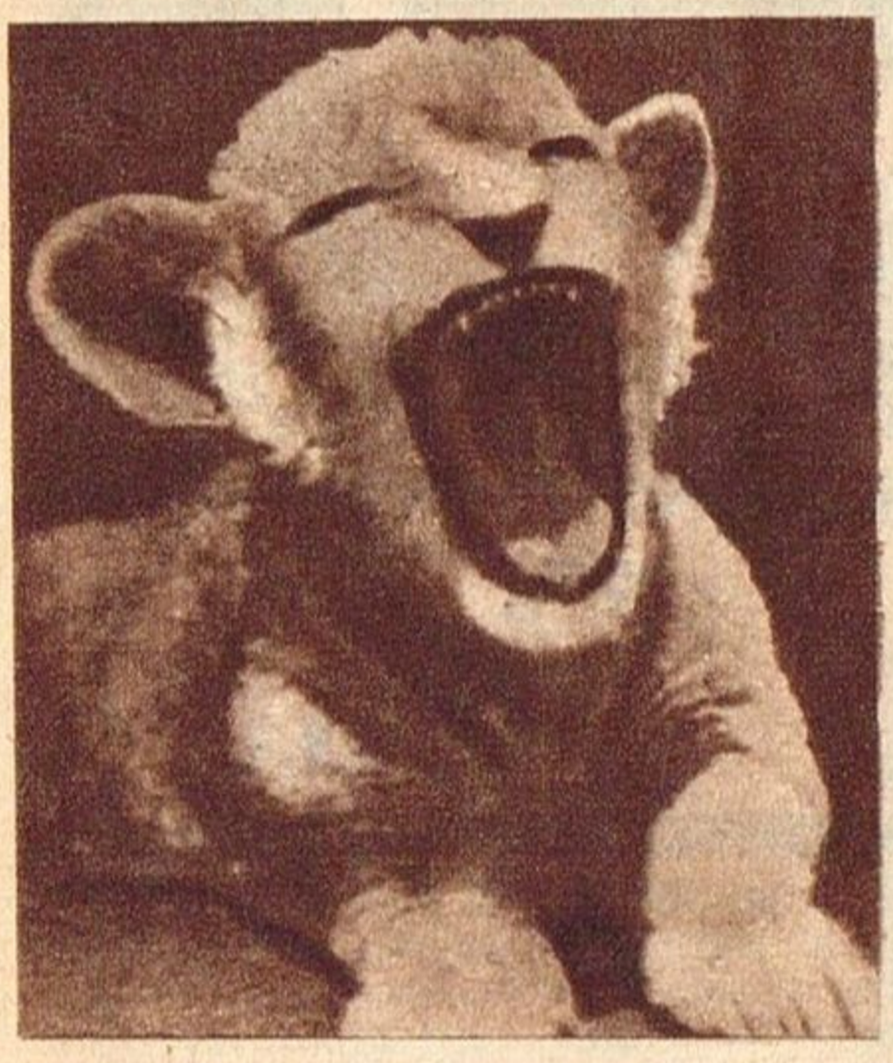

Estoy muy contento, mi hermano mayor, LEONCIO, me prometió que cuando yo sea grande, voy a trabajar en Canal 11.

"COMO PESCAR UN MARIDO"

PUNTOS DE VISTA

Comentaba un televidente:

—En PINOCHADAS, el churro de Mariquita Gallegos, siempre le da una buena cachetada a Eduardo Ayala. ¡Qué suerte tiene ese muchacho!

La señora oye las entusiastas exclamaciones de su marido en la habitación contigua.

—¡Oh, qué bueno! En estos momentos le aplican un cross..., ¡ahora un derechazo! ¡Qué campeón!

—Querido, no sabía que están transmitiendo box por televisión —grita ella.

—¡Ma qué box! —le responde él—. ¡Estoy espiando una gresca del matrimonio vecino!

En una sala, frente a un televisor, una pareja de novios estaba sin custodia a la vista. No obstante, miraban televisión.

CANAL 13, televisa todos los domingos, a las 13, un programa que tiene gran repercusión en el público: EL NOTICIERO ESPAÑOL. ¡OLE!

TRES MANERAS DE QUEDARSE SIN VER TV

1.—Que se le queme el tubo.
2.—Que a su señora se le ocurra ir al cine.
3.—Decirle al hijo: Hoy puedes invitar a tus amiguitos.

CONTESTANDO A LOS LECTORES

TOTA (Pueblo Chico). — Efectivamente, cuando José "Chece" Marrone era muy pequeñito, le contaba cuentos un loro de color verde muy subido.

ANUNCIATA (Piedra Movediza). — Le informaron mal, a Fidel Pintos nunca le practicaron la cirugía estética, en su apéndice nasal.

VIVONETTI (Capital). — No tenemos el número del teléfono de Ambar La Fox. Si usted llega a conseguirlo, ¡Plis! No se olvide de nosotros.

https://argentoteca.blogspot.com

TELEVISION

TITERES Y NIÑOS

"CON el títere, en televisión, pueden hacerse cosas insospechadas. Hemos comprobado el valor que se les da en otros países y la organización con que se trabaja. Sigo manteniendo mi opinión, manifestada anteriormente, que también para TV, es importantísimo conocer los títeres y los niños, aparte de dominar esta nueva técnica, que difiere completamente de la del teatro o el cine. Este último no es teatro fotografiado, y la televisión tampoco es teatro de muñecos captado por la máquina y reproducido por la pantalla del televisor, como mosquitas que se animan en lontananza."

Estas acertadas palabras pertenecen a una experta en títeres. Se trata de Mane Bernardo y han sido extraídas de su libro "Títeres y Niños". Si observamos el panorama que presentan en nuestro país los programas infantiles, notaremos —salvo honrosas excepciones— que los mismos no cumplen totalmente con la función de enseñar entreteniendo, sin cansar o adoptando poses académicas, o sin caer en la chabacanería. En dicho panorama podemos observar que el títere no es empleado para nada.

El títere ha sido, desde tiempo inmemorial, un valioso colaborador de la enseñanza. Nació como un crítico, y por ello llegó a ser prohibido, mas luego fue aplicado por la enorme atracción que ejercía ante los espectadores, para la educación. El títere contribuyó —y aún lo hace— a alfabetizar zonas campesinas (se conocen interesantísimas experiencias en México) o a la enseñanza de utilización de fertilizantes, a facilitar la vacunación en lugares atrasados, etc. Es que el público se apasiona ante el títere, discute con él, se siente atraído por su magnetismo.

Todo el campo que ofrece el títere, ¿ha sido totalmente explotado por la TV? Es evidente que no. Actualmente no existen programas de títeres. Y si bien es cierto que este tipo de programas no son fáciles de elaborar —requiriendo una especialización, un dominio del oficio y además un conocimiento a fondo de la idiosincracia infantil—, también es cierto que se hace necesario recurrir a la experiencia y observar la reacción del niño televidente ante este tipo de espectáculos.

https://argentoteca.blogspot.com

EN LAS MANOS ESTA ESCRITO

Ud. y el "PATO" CARRET

¿Tienen algo en común?

Por el Prof. HORANGEL

UNA MANO CUADRANGULAR Y SENSIBLE:

La mano del talentoso cómico tiene características definidas en cierto modo contrastantes, pues (la "Mano Cuadrada") indica sentido de la realidad, practicidad y acción directa en los intereses materiales de la vida. En cambio, la palma sensible, blanda y cálida, define una intensa vida interior, delicadeza en sus apreciaciones, capacidad afectiva y un espíritu refinado. Desde luego, que aquí se encuentran en cierto modo dos elementos en pugna. Uno que desea triunfar artística y materialmente, pero en contraposición con otro que busca la estabilidad emocional y en triunfo en la vida sentimental y fuera de toda popularidad.

La mano en sí indica simpleza, actitudes hostiles contra lo superfluo, habilidad manual, adaptabilidad y gran receptividad.

CONDICIONES DEL EXITO:

La Cruz que se halla debajo del dedo Indice (dedo de Júpiter) evidencia la auténtica capacidad para destacarse en la vida y atraer para sí diversos tipos de éxitos. A esto se suma el desarrollo del dedo de Mercurio (Meñique), que sobrepasa la altura de la segunda falange del dedo de Venus. El dedo Meñique bien desarrollado, aumenta el poder imitativo, creador, original y transformativo del individuo, con verdadero alcance popular. Grandes "mimos" mundiales han tenido esta característica.

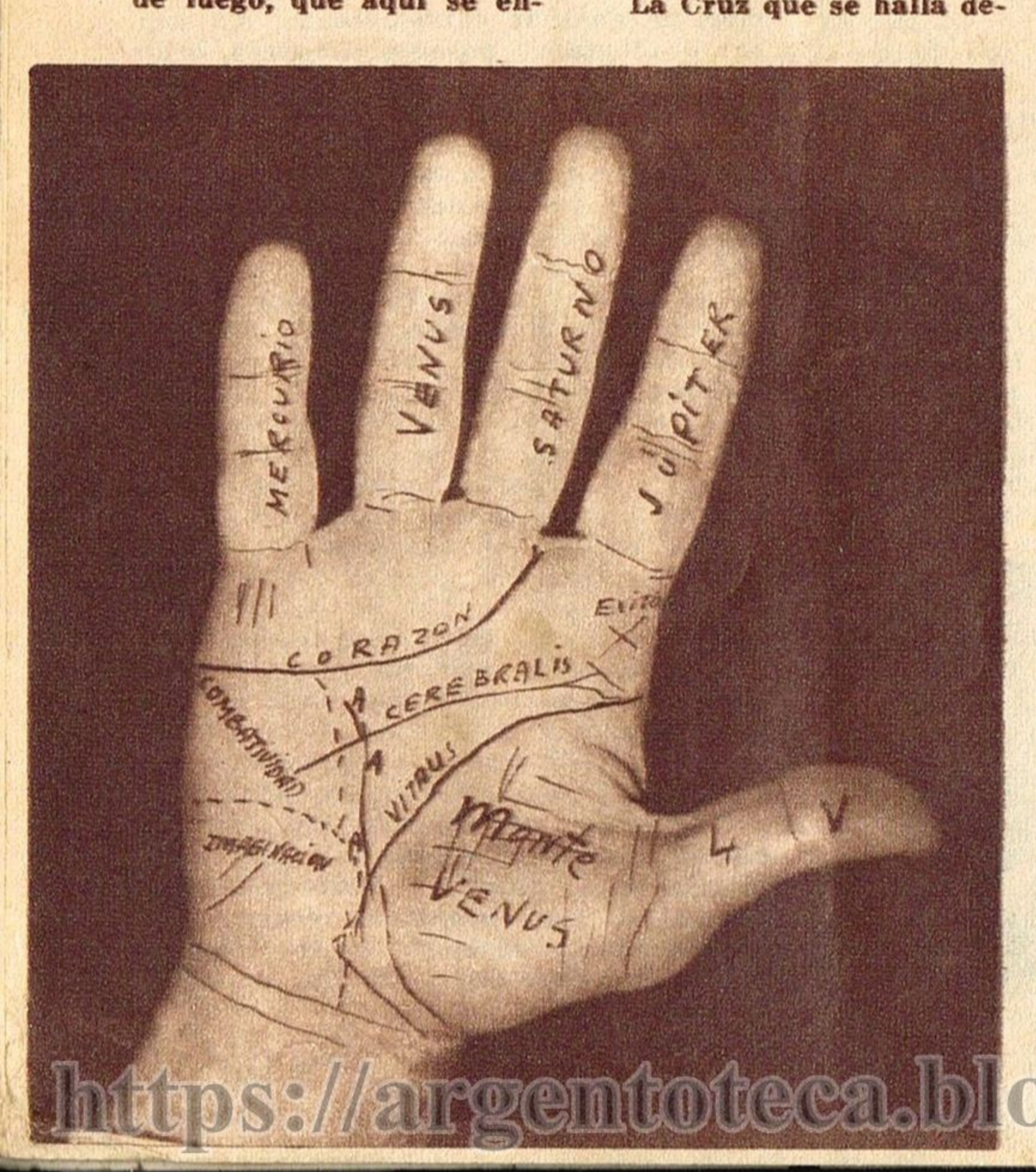

UNA VIDA DE LUCHAS:

En la zona del centro de la mano, nuestro artista tiene una Línea que solamente se encuentra en un 51 % de las manos; es la Línea Saturniana, también llamada "Destino" (señalada con las letras "A"). Esta línea, cuando se encuentra bien marcada y sin obstrucciones, facilita la lucha por la vida y atenúa la adversidad. En el caso del "Pato" Carret, la Saturniana está marcada en forma desigual y algo serpenteante; esto en una mano es señal de las grandes luchas que tendrá que soportar el individuo, ya sea que para superar su cuna, obtener un nombre y poder evolucionar deberá pasar enormes contratiempos, serias pruebas y amargas experiencias. Es una persona luchadora, que lenta-

https://argentoteca.blogspot.com

mente va superando su propia suerte.

UN SENTIMENTAL EN BUSCA DEL AFECTO:

La amplitud del monte de Venus indica el predominio de sus sentimientos en los actos de su vida, pero la curvatura que despliega la Línea Corazón, significa que le costará lograr una estabilidad en terreno afectivo. Estas personas suelen pasar por más de una experiencia difícil en su vida afectiva, hasta alcanzar una meta relativamente feliz. En el caso del "Pato" Carret se producirán enormes altibajos en su vida afectiva, y como es un profundo sentimental (y con espíritu hogareño), intentará muchas veces estabilizar su existencia en tal sentido.

UN DISCONFORME QUE DICE LO QUE SIENTE:

La mano de este cómico, a través de la forma y longitud de la línea Cerebralis, permite apreciar una individualidad inquieta, perfeccionista y difícil de conformar. Todo lo analiza al máximo, y rechaza de plano aquello sin calidad o de mal gusto. Le disgustan las injusticias y la falsa modestia. En el canto de la palma está la zona marcada con la palabra "combatividad". En este caso, que es bien saliente y desarrollada, representa al individuo en actitud combativa, pero honrado, agudo y dotado de un fuerte sentido crítico. A todo esto se le suma una profusa imaginación, poder imitativo (también musicalidad), que le permite dar realidad a las imágenes que pululan en su mente. Sus sufrimientos psicológicos siempre serán la causa de trastornos gastrointestinales, intestino espasmódico, flora bacteriana alterada, etc. Tiene que cuidarse más.

https://argentoteca.blogspot.com

—ATILIO ES MUY VOLUNTARIOSO; LA GRIPE NO LE IMPIDE CUMPLIR CON SU MICROPROGRAMA.

EL "SHOW" DE QUINO

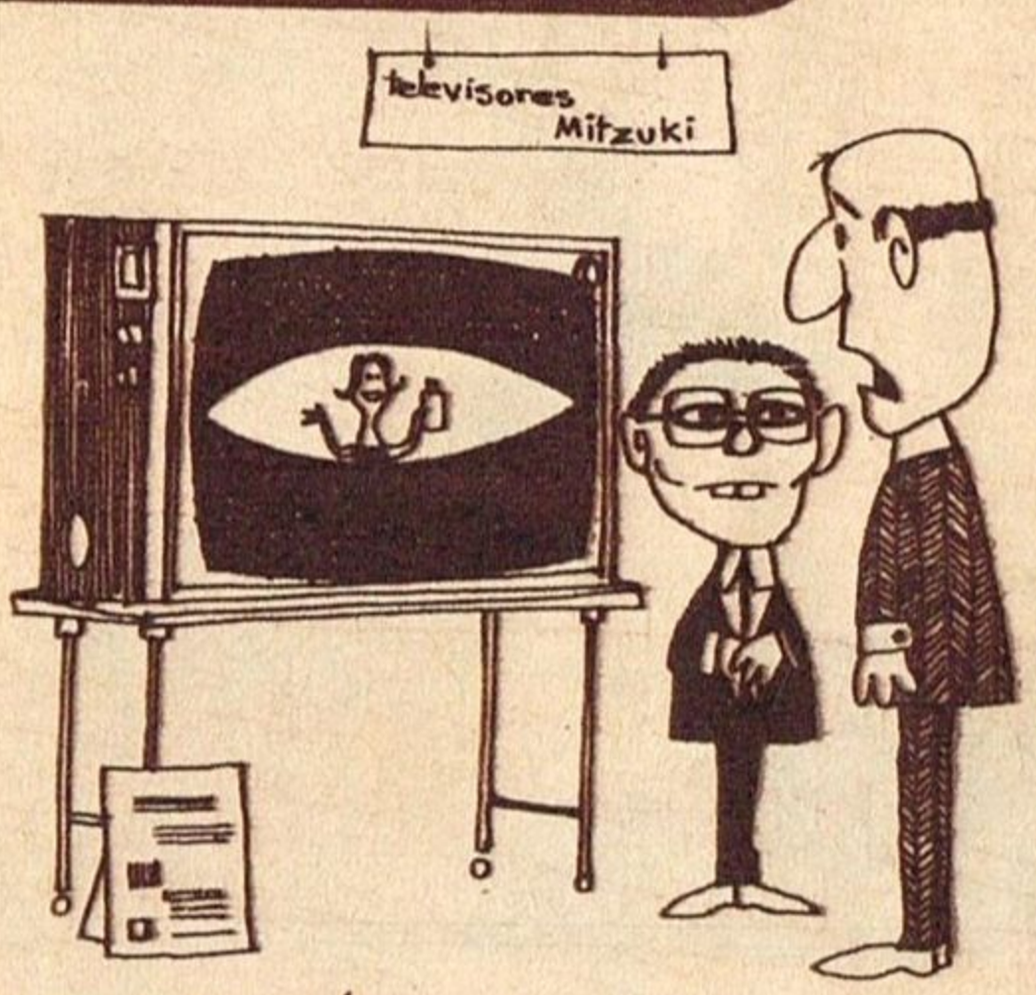

—ESTEEEEE....¡SÍ, MUY LINDO! ¿PERO NO TIENE OTRO QUE NO SEA JAPONÉS?

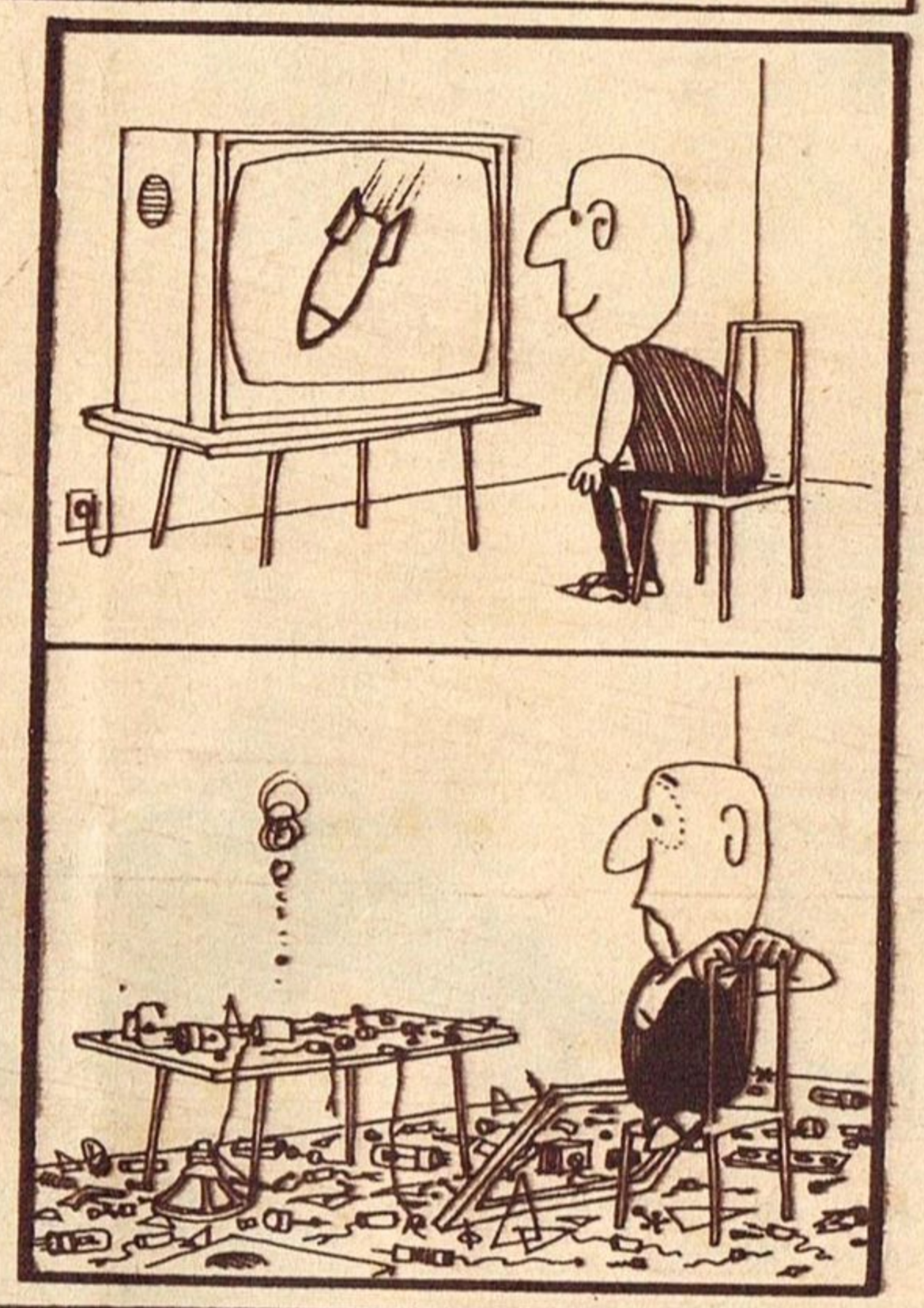

—¿VES? ¡LO MALO DE ESTOS TELEVISORES A TRANSISTORES ES CUANDO EMPIEZAN A PERDER FUERZA LAS PILAS!

https://argentoteca.blogspot.com

ALTO SECRETO

LA COMISION INVESTIGADORA que, en representación del **Tribunal de Cuentas de la Nación,** actúa en el Canal 7, habría pedido la **exoneración** de siete altos jefes de la emisora estatal. El episodio estaría ahora radicado en la SECRETARIA DE PRENSA DE LA PRESIDENCIA DE LA NACION.

ooo

Se acaba de concretar la venta de dos programas argentinos al exterior. **Yo soy porteño** será visto en **Venezuela** y **El club del clan** en Perú, iniciándose de esta manera una nueva era para el video nacional.

ooo

Continúan los cambios en las esferas de PROARTEL. A fines de diciembre partirá para **Venezuela** el actual gerente de producción, JOSE CATAÑO. Por lo tanto ocupará ese cargo HERNANDEZ CATA, y HECTOR QUEREJETA y FRANCISCO FERNANDEZ DURA serán respectivamente administrador de prooducción y gerente general.

ooo

La máscara en el pecho, con LUIS TASCA, y **Aire viciado,** con ALBERTO DE MENDOZA, son dos teleteatros en los cuales se halla trabajando JORGE FALCON. El primero será puesto en el aire por la emisora estatal, el segundo desde Palermo Chico.

ooo

Ya puede considerarse programa del canal 13 a **Sábados circulares.** Las tratativas entre directivos de la calle Lima y NICOLAS MANCERA, su creador y conductor, llegaron a feliz término y desde la próxima temporada pasará al nuevo domicilio con idéntica duración. Esto no invalida los aprestos del animador en la constitución de la productora de programas que serán vendidos a distintas estaciones.

ooo

En abril saldrá al aire una comedia musical por el 9. Aunque las gestiones se mantienen dentro del terreno de lo confidencial, es posible informar que sus cabezas visibles... serán ROBERTO YANES y PAULETTE CHRISTIAN.

ooo

UBALDO MARTINEZ será la figura principal de un teleteatro que saldrá desde diciembre por la emisora de Constitución. **Pasó el cobrador** será su título y los libros han sido escritos por ARIEL CORTAZZO.

ooo

Cantantes "nuevaolistas" serán promocionados mediante un programa que lanzará en la segunda quincena de noviembre la estación oficial. **Showlandia** se llamará y será un desfile de cantantes de ambos sexos sin ninguna figura en calidad de estrella.

ooo

Aunque todavía está en veremos, hay gestiones para realizar un **show** gigantesco por los cuatros canales para la **Nochebuena.** Gran parte de la colonia artística colaboraría sobre la base de una idea de HECTOR BERRO GARCIA y FARUK.

https://argentoteca.blogspot.com

"DAN RAVEN"

serie policial MODERNA en BUENOS AIRES

LA temporada de TV de 1964 anuncia los más importantes cambios que por fuerza habrá de imponer la competencia. La vida del octavo arte crece y crece en la Argentina; ya no se trata de establecer primacías con espectáculos de menor cuantía con supuestos valores de atracción; sobre todo en lo que concierne a las "series". Ya dio a conocer TV GUIA algunos títulos e intérpretes famosos que veremos desfilar por la pantalla chica a través de los cuatro canales porteños. A ellos debe sumarse ahora "Dan Raven", programa de suspenso concebido y realizado dentro de los modernos moldes que exige el difícil como solicitado género.

"Dan Raven" será entonces, una serie que en una hora de duración por episodio va a presentarnos a su protagonista —un teniente de detectives de la oficina de un "sheriff" del Oeste de Hollywood—, resolviendo difíciles problemas casi siempre surgidos al margen de la ley.

Programa creado por James Seinfeld y Don Gold —avezados en el arte de las "series" en TV—, "Dan Raven" fue escrito por Lewis Reed —"Peter Gunn"— y Tony Wilson, y anima la parte del protagonista Skip Homeier, quien fuera hasta hace algunos años, un famoso niño actor. Hoy, transformado en atlético y apuesto galán, Homeier se verá constantemente

https://argentoteca.blogspot.com

TRECE CAPITULOS AGUARDAN SER LANZADOS POR LA TV

acompañado por su asistente, el sargento Burke —papel que le fue encomendado a Don Barton—, y el fotógrafo de una revista de notas sensacionalistas, encarnado por Quinn Redeber, una de las últimas revelaciones artísticas de la TV norteamericana.

En cuanto al escenario de "Dan Raven", el mismo abarca una parte de la ciudad de Los Angeles, que jurisdiccionalmente no ha sido todavía incorporada ni a aquélla ni a la vecina Beverly Hills. En ese escenario la acción de la serie se desarrolla paralelamente en diversos "night clubs", con la intervención de artistas famosos, invitados para cada capítulo en papeles de su especialidad.

En el primero de los episodios de "Dan Raven", la acción se desenvuelve en uno de los "nights clubs" del "boulevard" Sunset Strip y para la filmación se trasladó al mismo todo el equipo de la Columbia, con sus cámaras y elementos de sonido y luminotécnica. Se buscó así dar a la serie el tono de realismo que hoy impera en las producciones más importantes de la televisión moderna —que siendo el octavo arte tan nuevo, ya tiene su época pretérita—, en busca del mayor interés de las audiencias de todo el mundo.

Referente a la música, que fue objeto de especial cuidado, han sido contratados las mismas afamadas personalidades que actúan en los centros nocturnos en voga, como ocurre con los conjuntos de Billy May y Nelson Riddle. En dos capítulos de "Dan Raven" habrá de aparecer nada menos que Paul Anka, y en otros, otra figura de renombre: Bobby Darin.

Por lo apuntado y las informaciones que se tienen de "Dan Raven", todo hace suponer que tendremos en la pantalla chica una serie "distinta", dentro de los ambientes comunes a los films del género policíaco. Agreguemos para conocimiento de nuestros lectores que, de la serie que nos ocupa, se encuentran ya en Buenos Aires trece capítulos en condiciones de ser lanzados al aire.

GOGI GRANT

BOBBY DARIN

SKIP HOMEIER Y PAUL ANKA

https://argentoteca.blogspot.com

¿a USTED le parece que...

...una de las posibles razones del malestar existente entre Inés Moreno y Juan Carlos Barbieri se debe a que éste se pasó toda una noche bailando con Selva Alemán en una cantina boquense?

...Martita González, cansada de los desplantes por parte de "Palito" Ortega, ha decidido, finalmente, aceptar las insinuaciones sentimentales de un hacendado que la festejaba hace tiempo?

...el representante artístico de Paula Galés está tan enamorado de ella, que le acaba de prometer llevarla a la consagración en el corto plazo de seis meses si ella corresponde a sus afectos?

...Virginia Luque se enojó violentamente con su peluquero a raíz de un peinado que éste le hiciera con exclusividad, y luego la estrella vio reproducido en una estrellita de segundo orden?

...ciertos "nuevaolistas" han comenzado a temblar ante el anuncio de la reaparición en TV de Amelita Vargas, pero ahora al frente de sus "Gotas de tinta", conjunto que interpretará cumbias?

...muchas "malas lenguas" se quedaron heladas cuando, frente a todos los rumores que las hacían enemigas a muerte, la primera felicitación que recibió Lidia Lamaison provino de su "rival" Teresa Blasco?

...Ricardo Roda sufre intensamente por las escenas de celos que le hace su novia, una hermosa morocha, y le ha prometido olvidarse totalmente de cuanto signifique conquistas femeninas?

...entre Néstor Fabián, el cantante de tangos preferido por el bello sexo, y una joven estrellita, que lo acompaña, ha nacido un romance que dará mucho que hablar en fecha no muy lejana?

...mientras Olga O'Farrell y Gladys Mancini se muestran orgullosas en todos lados, los directivos de Palermo Chico que las acompañan, niegan todo motivo sentimental en forma airada?

RICARDO RODA Y SU NOVIA

VIRGINIA LUQUE

...Maria Cristina Laurenz, lejos de reconciliarse con su ex novio, Alfonso de Grazia, concurrió a una fiesta del ambiente, donde se encontraba éste, en compañía de un acaudalado estanciero?

...Alberto Fernández de Rosa dice muy seriamente que la única forma de proseguir en el elenco de "La familia Falcón" se traduce en un suculento aumento de su "cachet"?

...la mujer que acompaña a Atilio Marinelli en muchas fiestas del ambiente, llamada Claudia, no es en realidad su enamorada, como muchos dicen, sino una especie de "consejera espiritual"?

...el vestido de la promemetida de Roberto Yanés provocó los más encontrados comentarios entre el sector femenino, pues mientras algunas damas sostenían lo contrario, otras decían que era inadecuado para la oportunidad?

...Elena Cruz, esposa de Fernando Siro, está pasando por un momento muy amargo de su carrera, ya que se siente fracasada artísticamente y está buscando apresuradamente un psicoanalista?

MARINELLI Y CLAUDIA

MARIA C. LAURENZ

https://argentoteca.blogspot.com

¿Cuál es su problema?

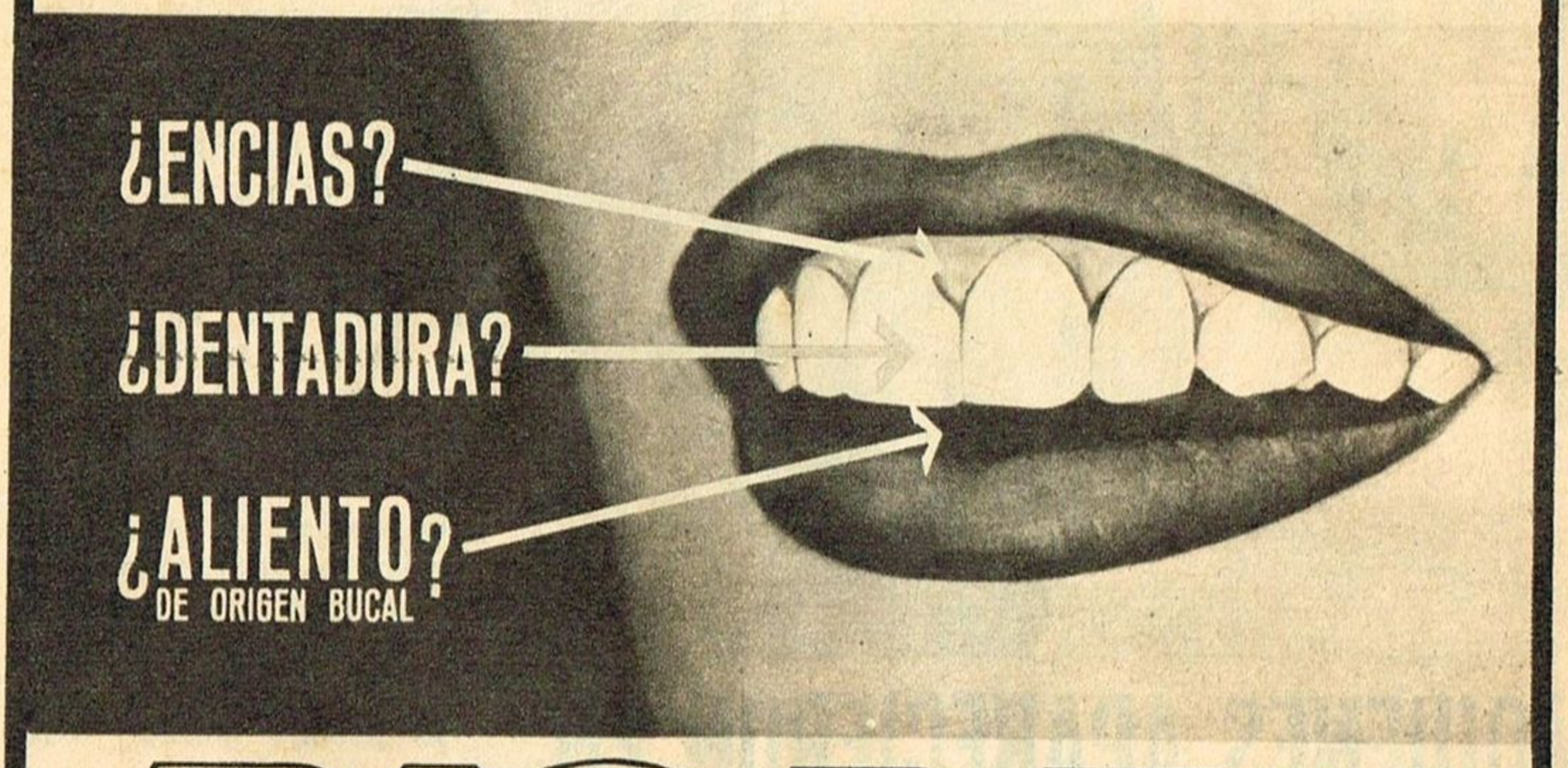

BIODEN

LE OFRECE LA SOLUCION

con FLUOR Y VITAMINA C: para la atención de las encías.

con FLUOR Y CLOROFILA: para la atención de sus dientes.

con CLOROFILA: para un aliento fresco y desodorizado.

BIODEN LIQUIDO con CLOROFILA: complemento ideal para higienizar y desodorizar la boca rápidamente.

BIODEN CONCENTRADO: rinde igual que el tubo de dentífrico más grande y cuesta menos de la mitad.

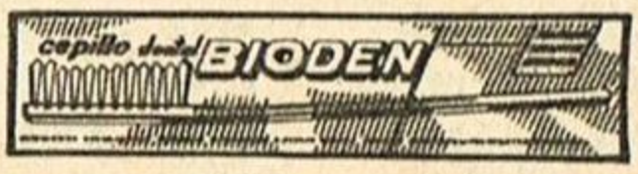

NUEVO CEPILLO DENTAL BIODEN: de científico diseño anatómico; permite una higiene completa.

walter martínez s.r.l.

https://argentoteca.blogspot.com

3er. CONCURSO TV - GUIA

¿QUIENES APARECIERON EN LAS LAMINAS CENTRALES DE LOS Nos. 13 a 17?

EL próximo sábado 9 de noviembre quedará clausurada la recepción de cartas para el TERCER CONCURSO APARICION TV GUIA, cuyo sensacional premio de un viaje y estadía para usted y toda su familia en la famosa ciudad hotel ARCOBALENO ha preparado EUROTUR para alegría de nuestros lectores de todo el país.

Como ya lo anunciáramos en su oportunidad, al día siguiente del cierre de la admisión de la correspondencia destinada al TERCER CONCURSO APARICION TV GUIA, será sorteado el fabuloso premio en "LA GRAN FERIA DE LA ALEGRIA", es decir, que usted, lector, podrá saber el domingo 10 de noviembre si ha salido triunfador en la extraordinaria "chance" que le ofrece nuestra revista. De acuerdo a lo informado, para intervenir en el sorteo de este viaje de dos semanas con estadía en ARCOBALENO deberá enviarse a nuestra redacción TV GUIA, Corrientes 830, primer piso, la lista completa de los números 13 al 17 de las láminas a todo color aparecidas en nuestra revista en sus páginas centrales, recordando que PARA PARTICIPAR EN EL CERTAMEN NO ES MENESTER QUE SEA USTED COMPRADOR DE TV GUIA, quedando el aspirante al premio eximido de toda obligación, pues le bastará con recordar o preguntar a sus amigos CUALES FUERON AQUELLAS FIGURAS DE ARTISTAS FAMOSOS APARECIDOS EN TV GUIA, del número 13 al 17.

Escriba, entonces, a nuestra dirección, que puede obtener ese fabuloso viaje de veinte días para disfrutar con toda su familia en ARCOBALENO, luego de visitar toda la costa oriental del Uruguay, con paseos en la capital del país hermano y sus playas: Piriápolis, Atlántida, Punta del Este, Santa Teresa, La Coronilla y El Chuy (Brasil).

El premio incluye todos los gastos, desde los pasajes a los traslados en auto privado a los mejores hoteles. ESCRIBA HOY MISMO Y NO OLVIDE QUE LA RECEPCION DE CARTAS finaliza el sábado 9 de noviembre a las 12 horas.

Veinte días de ensueño en las playas uruguayas y estadía en ARCOBALENO

https://argentoteca.blogspot.com

no tenía otra solución

para corregir su MIOPIA

Gracias al concentrado esfuerzo de médicos oculistas y profesionales ópticos, el problema de la miopía hace largo tiempo que ha sido solucionado. Pero hasta ayer, nuestros mayores debieron tolerar, dentro de una perfecta solución técnico-científica, una realización antiestética que rebajaba su presentación personal, incidiendo en muchos casos en una aguda disminución anímica de su yo. Hoy, todo eso es cosa del pasado, cosa antigua. Los nuevos y originales

CRISTALES PATENTADOS

SUPERMOLDO 60

resultado de un prolongado trabajo de arte-ciencia, presentan una increíble apariencia de naturalidad, que sumada a los armazones exclusivos adaptables a cualquier plano facial, brindan con una acabada solución estética, un nuevo elemento de coquetería o señorío.

VENTAJAS TECNICAS

Livianos. Sin peso innecesario. Sin aureolas. Sin espesor inútil. Casi naturales. Se usan sin entrenamiento, ni límite de tiempo

VENTAJAS ESTETICAS

No achican los ojos. No alteran su personalidad. Originales armazones que equilibran los planos y líneas de su rostro.

CERTIFICADO DE LEGITIMIDAD

Cúbrase de burdas imitaciones, exigiendo el Certificado de legitimidad numerado y firmado, que acompaña a cada Supermoldo 60 legítimo.

EXCLUSIVAMENTE EN

MOLDOVAN

Optica de alta precisión

Consulte a su médico oculista

Cangallo 2767 - Bs. As. - Tel. - 87-8686

https://argentinaenfotos.blogspot.com

TV Películas GUIA

Utilice esta Sección para seleccionar su plan semanal. Mayores detalles encontrará en el programa.

MIERCOLES, OCTUBRE 30

12.15 (9) **EXTRAVAGANCIA DEL DEPORTE** (Cortometraje).
14.30 (7) **TORMENTAS DE PASION** (drama) I. Lupino, O. de Havilland.
(9) **VOLVER A VIVIR** (com. dram) A. Pagano, H. Coire.
15.30 (13) **MAÑANA COMO HOY** (comedia) A. Mariscal, A. Mayo.
18.30 (11) **SENDAS CRUZADAS** (drama) M. Zaro, A. Baro.
23.20 (11) **REMORDIMIENTO** (drama) M. Nedbar, M. Vasova.
23.30 (13) **EL MILAGRO DE LA CALLE MAYOR** (drama) A. de Córdova, Margo.
23.55 (7) **TORMENTAS DE PASION** (Repetición del film proyectado a las 14.30 horas).

JUEVES 31

12.15 (9) **INDIECITOS VALIENTES** (Cortometraje).
14.30 (7) **EL VIEJO GRUÑON** (comedia) V. Gilmore, L. Stossel.
(9) **ALGO NUNCA VISTO** (comedia) D. Ameche, J. Blair.
15.30 (13) **CASAMIENTO EN BUENOS AIRES** (cómica) N. Marshall, E. Serrano.
18.30 (11) **EL TREN EXPRESO** (drama) J. Mistral, L. Hidalgo.
23.20 (11) **ANGEL O DIABLO** (drama) A. Faye, D. Andrews.
23.30 (13) **LA DIABLESA MEJICANA** (comedia) L. Vélez, L. Errol.
0.05 (7) **EL VIEJO GRUÑON** (Repetición del film proyectado a las 14.30 horas).

VIERNES, NOVIEMBRE 1º

12.15 (9) **LIMPIA TODO** (Cortometraje).
14.30 (7) **TITAN DEL ESPACIO** (drama) H. Bogart, E. Parker.
(9) **CIELO NEGRO** (drama) S. Canales, L. Prendes.
15.30 (13) **PASION BAJO EL SOL** (drama) R. Romero Marchent, M. Bustos.
18.30 (11) **YO SOY GALLO DONDE QUIERA** (comedia) S. Montiel, J. Cordero
23.20 (11) **RETORNO AL QUINTO PISO** (drama) E. Tuero, Ch. Prieto.
23.30 (7) **LA DEBILIDAD DEL HOMBRE** (drama) H. Fonda, H. de Havilland.
1.05 (7) **TITAN DEL DESPACIO** (Repetición del film proyectado a las 14.30 horas).

SABADO 2

11.00 (13) **YANSK AHOY** (comedia) W. Tracy, J. Sawyer.
22.30 (7) **ESCUADRILLA INTERNACIONAL** (drama) R. Reagan, O. Bradna
23.20 (11) **LLOYD DE LONDRES** (aventuras) T. Power, M. Carrol.
23.30 (13) **SE ABRE EL ABISMO** (drama) S. Chiola, S. Roth.
0.35 (7) **UN MARIDO PARA ANA ZACCHEO** (drama) S. Pampanini, M. Girotti.

DOMINGO 3

15.30 (13) **EL ULTIMO PAYADOR** (com. dram.) H. del Carril, A. Luz.
17.30 (11) **EUGENIA GRANDET** (drama) M. López, R. Gay.
22.40 (11) **DERECHO VIEJO** (drama) J. J. Míguez, L. Hidalgo.
23.30 (13)**CRIMEN IMPOSIBLE** (policial) J. Suárez, N. Fernández.
24.00 (7) **ENTRE DOS MUNDOS** (fantástica) P. Heinreid, J. Garfield.

LUNES 4

12.15 (9) **AQUI VIENE EL CIRCO** (Cortometraje).
14.30 (7) **DOS VIVOS EN APUROS** (comedia) V. León, A. Riquelme.
(9) **LA CICATRIZ** (policial) P. Heinreid, J. Bennet.
15.30 (13) **LA VUELTA DE ROCHA** (drama) M. Simone, T. Lusiardo.
19.000 (11) **FURIA HEREJE** (drama) F. Lulli, N. Sanso.
23.20 (11) **UN JOVEN DE SUERTE** (comedia) V. Blaine, P. Como.
23.30 (13) **CORAZON DOLORIDO** (policial) Sh. Ryan, E. Norris.
0.30 (7) **DOS VIVOS EN APUROS** (Repetición del film proyectado a las 14.30 horas).

MARTES 5

12.15 (9) **CAZANDO AL ELEFANTE** (Cortometraje).
14.30 (7) **MI ROSA DE IRLANDA** (comedia) D. Morgan, A. Dahl.
(9) **YO NO SOY LA MATA HARI** (cómica) N. Marshall, V. Texeira.
15.30 (13 **VIAJE A LA LUNA** (ficción) J. Archer, W. Anderson.
18.30 (11) **DEMASIADO JOVENES** (comedia) O. Rovito, B. Mujica.
23.20 (11) **CUATRO HORAS ANTES DE MORIR** (drama) C. Montejo, C. Navarro.
23.30 (13) **NO SALGAS ESTA NOCHE** (comedia) E. Serrano, A. Barrié.
0.30 (7) **MI ROSA DE IRLANDA** (Repetición del film proyectado a las 14.30 horas).

https://argentoteca.blogspot.com

GUIA DE Esta semana TELEVISION

DEBUTS			
F. Mistral-A. Argibay	Viernes	18	7
C. Cores-E. Dongé	Viernes	19	9
Luis Aguilé	Sábado	21.30	11
Julio Molina Cabral	Domingo	14.30	13
Lucho Gatica	Martes	21	9
DEPORTIVOS			
El deporte en su casa	Domingo	15.30	7
Deporte con opinión	Domingo	19	7
Fútbol por Teleonce	Domingo	20	11
Fútbol por TV	Domingo	22.30	7
Ases del deporte	Domingo	24	9
Polémica en el fútbol	Lunes	22.30	7
Básquet por TV	Martes	22.30	7
ENTRETENIMIENTOS			
Galería de sorpresas	Miércoles	21	7
Saque su tajada	Jueves	20.30	9
La ronda de la fortuna	Sábado	14.30	7
Dar en el blanco	Sábado	21	9
Destape la verdad	Sábado	21	13
Feria de la alegría	Domingo	14.30	9
Conteste primero	Lunes	20	7
Contraseña	Lunes	20.30	13
Usted es un genio	Lunes	21	7
FEMENINOS			
Buenas tardes, mucho gusto	Lun/Sáb	14	13
Mujeres de hoy	Lun/Vier	17	9
Sup. B. Tdes., mucho gusto	Lun/Vier	17.15	13
Cómo pescar un marido	Miércoles	18.30	7
Cocine con Ketty	Jueves	18.30	7
Té y elegancia	Lunes	18.30	7
Para Ti TV	Lunes	18.30	11
Moda, belleza y color	Martes	18.30	7
INFANTILES			
Las avent. del cap. Piluso	Lun/Vier	18	9
La hora de los pibes	Lun/Vier	18	13
Los niños en su mundo	Lun/Vier	17	11
Juguemos en el 13	Lun/Vier	18.30	13
Festival infantil	Sábado	11.30	7
El arcón del cap. Tifón	Sábado	12	13
Circo "Cadete"	Domingo	11	9
Hagamos Música	Domingo	13	11
SERIES PREDILECTAS			
Premier estelar	Miércoles	19.30	9
Los detectives	Miércoles	22.30	13
Laramie	Jue/Mar.	20	7
Ben Casey	Jueves	22	11
Ruta 66	Jueves	22	13
Bonanza	Viernes	19.30	9
El show de Dick Van Dyke	Viernes	20.30	13
Bronco	Viernes	22	11
Los Intocables	Viernes	22.30	7
Cuero Crudo	Sábado	15	13
Aventuras en el Paraíso	Sábado	19	13
Sunset Strip	Sábado	20	9
Sugarfoot	Sábado	20.30	11
La Ciudad Desnuda	Sábado	21.45	9
Los defensores	Sábado	22.30	13
Encrucijada	Domingo	18.30	13
Hazel	Domingo	19.30	11
Disneylandia	Domingo	19.30	13
Surfside Six	Domingo	20	9
Intriga en Hawai	Lunes	20	9
Años sin ley	Lunes	22	11
Perry Mason	Lunes	22	13
Dr. Kildare	Martes	20	9
Los intocables	Martes	21	7
Combate	Martes	22	11

SADIMA MUEBLES

Les brinda:

LUNES

a las 21 hs. CANAL 11

YO TE CANTO BUENOS AIRES

donde se evoca lo verdaderamente nuestro: EL TANGO

DE LUNES A VIERNES

RADIOTEATROS

14 horas Radio Splendid

CELIA JUAREZ - IGNACIO QUIROS

•

12 horas Radio Porteña

HECTOR BATES

•

11.30 horas Radio Libertad

ROBERTO SALERNO - ALMA VELEZ

LUNES

20 hs. Canal 7 "CONTESTE PRIMERO A SADIMA MUEBLES"

con NELLY TRENTI y JULIO VIVAR

LUNES

20 hs. Canal 9 INTRIGA EN HAWAI

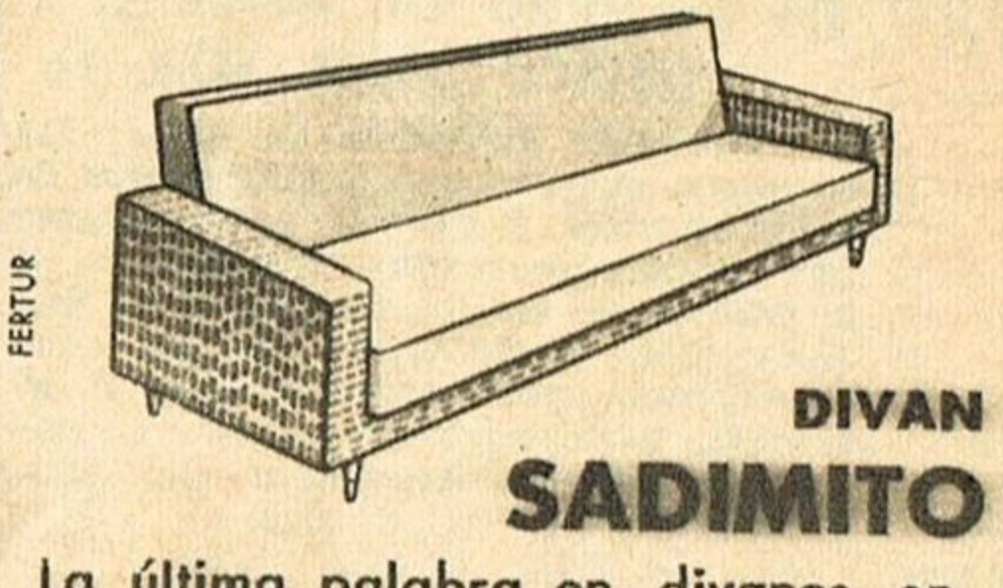

DIVAN

SADIMITO

La última palabra en divanes, en 1 6 2 plazas, con baúl, desde el increíble precio de $ 12.950.-

SADIMA MUEBLES

RIVADAVIA ESQ. CATAMARCA

LA ESQUINA DE LA ECONOMIA

https://argentoteca.blogspot.com

PARA LA SEMANA QUE SE INICIA EL 30 DE OCTUBRE 1963

MIERCOLES

MAÑANA

☆ Este asterisco en la "serie" o película indica repetición.

9.45 7 DISCORAMA

Grabaciones. Lectura de la programación del día. Santoral e invocación religiosa. (Este programa y todos los que comprendido por las ciudades de Padifunde el Canal 7 abarcan el radio raná, Santa Fe, Rosario y Chivilcoy).

10 7 PRIMERA TELESCUELA TECNICA

Cursos televisivos de auxiliares de electrotecnia y de Moda, a cargo de personal especializado de la Universidad de Buenos Aires. Hoy:
10 a 10.35: Vestido.
10.35 a 10.50: Película educativa.
10.55 a 11.10: Inglés.
11.15 a 11.30: Matemáticas.
11.35 a 11.50: Castellano.
11.50 a 12.5 : Películas educativa y reportaje por González Pagano.
12.10 a 12.30: Elecrotecnia.

10.05 13 DANOS ESTE DIA

Invocación religiosa sin imagen.

10.10 13 SERVICIO DE INTERES PUBLICO DEL CANAL 13

La recepción de cosas perdidas, los reclamos por extravíos, los pedidos de medicamentos y sangre, y el reclamo por personas buscadas, se atienden en la Oficina de tráfico de Canal 13, San Juan 1160, de 12.30 a 14.30. En caso de urgencia, podrá recurrirse al T. E. 27-5313, inquiriendo por José M. Basualdo Lebraud, conductor del programa.

10.15 13 SERIE DEL OESTE

Hoy: EMBOSCADA EN SAN ANTONIO.

11 9 RIN-TIN-TIN

Hoy: EL AMOR DEL ABUELO. Rusty, el teniente y Rin-Tin-Tin van a Washington para asistir a una boda. La excursión pareciera desarollarse plácidamente, pero la aventura, compañera inseparable del grupo se hace presente impavistamente. Reparto: Lee Aaker (Rutsy), Jim L. Brown (Rip) y J. Sawyer (O'Hara).

11.30 9 APRENDA INGLES

Clases de idioma, por profesores espacializados de ICANA (Instituto Cultural Argentino Norteamericano). Profesora: Blanca Pontaldi. Producción: D. Gómez y Fernández Bustamante. VOCABULARIO DE HOY: This is a ban: Esta es una orquesta. She's at a dance: Ella está en un baile. She likes dances very much: A ella le gusta bailar. There's a dance at the univers ty every Friday nigth: Hay bailes en la universidad todos los viernes a la noche. There are always some teachers at the dance: Hay algunos profesores a veces en los bailes. Iwas at the dande last nigth: Yo estuve en el baile ayer a la noche. You seem happy: Usted parece contento. Idon't know: Yo no sé. It was a wonderful dance: Fue un maravilloso baile. Was the dance nice? ¿Estuvo el baile lindo? Where there many students at the dances? ¿Hubo muchos estudiantes en el baile? Yes, ther were: Sí. The dande was last nigth: El baile fue ayer a la noche.

13 ENCICLOPEDIA EN TV

Hoy: 1) LA ELECTROSTATICA. Parte de la física que estudia las leyes de la electricidad en reposo. 2) LA RETROPROPULSION. Explicación del principio mecánico del movimiento por una fuerza inversa. Serie educativa narrada por Amadeo F. Ottalagano.

12 9 NOTICIERO

La actualidad local y extranjera. Relata: Oscar Del Priore.

DIRECCION Y TELEFONOS DE LOS CANALES

7	LS82 Viamonte 153	• 32-7091	PROGRAMACION ADMINISTRACION	• 32-0207 • 32-2756
9	LS83 Castex 3345	• 72-3075/3079	PROGRAMACION ADMINISTRACION	• 71-4076 • (INTERNO)
11	LS84 Pavón 2444	• 91-9236/39	PROGRAMACION ADMINISTRACION	• (INTERNO) • (INTERNO)
13	LS85 San Juan 1160	• 27-3601	PROGRAMACION ADMINISTRACION	• 27-3661 • 27-3661

https://argentoteca.blogspot.com

13 DETECTIVE INTERNACIONAL
Hoy: EL CASO SANTENO. Serie policial con Arthur Fleming. ☆

12.15 9 CORTOMETRAJES
Hoy: EXTRAVAGANCIA DEL DEPORTE.

12.30 7 CONVERSANDO CON FRANCIA
Clases y comentarios a cargo de la profesora Susana Doubiere.

9 TRAS EL TELON DE LA VIDA
Hoy: FE, ESPERANZA Y MRS. FLAHERTY. Sor Ana, esforzada religiosa, nuevamente se enfrenta con la incomprensión en tenaz lucha para concretar un viejo y bello anhelo; hacer realidad un importante centro de ayuda a enfermos y menesterosos. Serie unitaria con Loretta Young. ☆

13 LOS TRES CHIFLADOS
Hoy: A PESAR DE LO QUE TE DEBO. Serie con Larry, Curly y Shenn.

TARDE

13 7 TEATRO DE ZANE GREY
Hoy: PRUEBA DE CARIÑO. Un forastero consigue emplearse en el banco del pueblo al que luego de estudiar concienzudamente, asalta. Consigue fugar con una importante suma de dinero, y dejando al ayudante del sheriff en un grave aprieto, al suponérselo complicado en el delito. Interpretada por Arthur Kennedy. Serie del oeste presentada por Dick Powell.

9 VIVAMOS FELICES
Show cómico-musical, conducido por G. Brizuela Méndez, secundado por Olga O'Farrel, Gladys Mancini y la actuación de destacados números.

13 EL "SHOW" DE LA ALEGRIA
Hoy: Mónica Dorian, Los Cumpa del Yunca-Sumac, Raúl Garvier, Los Blue Strings, Chacho Santa Cruz y Pacho Rivero Enríquez. Conduce: H. Coire

13.30 7 NOTICIERO POLICIAL
Preparado y relatado por personal de la Policía Federal.

9 REMATES EN TV
Conducido por Roberto Galán. Con la participación de los televidentes, que podrán ofertar telefónicamente.

13.45 7 TELENOTICIERO DE ROSARIO
La actualidad rosarina suministrada por el diario "La Capital".

14 7 MILAGROS Y REALIDADES DEL MUNDO
Fantasía espacial, cuentos mágicos y dibujos animados.

9 PERO ¿ES MAMA QUIEN MANDA?
Hoy: LAS IMITACIONES DE JEFF. Jeff es constantemente culpado de las pequeñas calamidades que suceden en el seno de su hogar. Elabora una pequeña venganza y la concreta parodiando a su familia en una representación teatral. Reparto: Donna (Donna Red), Alex (Carl Betz), Mary (Shelley Fabares), Jeff (Paul Petersen). ☆

13 BUENAS TARDES, MUCHO GUSTO
Espacio dedicado a la mujer y el hogar. Arte culinario: Doña Petrona C. de Gandulfo. (Decoración de una torta de Comunión). Consultorio íntimo por I. Láinez. Presenta: Ana María.

14.30 7 TARDES DE CINE EN SU HOGAR
Hoy: TORMENTAS DE PASION (norteamericana, 1946). Dramática historia de renunciamientos en la que un hombre amado por dos hermanas, resuelve alejarse pese a amar a una de ellas para no ocasionarle sufrimiento a la otra. Reparto: (Ida Lupino) Charlotte; (Olivia de Havilland) Anne; (Nancy Coleman) Nicholis; (Paul Heinreid) Tackreay; (Sidney Grennstreet) Mr. Hoger (Victor Francen). Dirección: Curtis Bernhardt.

9 MATINEE CANAL 9
Hoy: VOLVER A VIVIR (argentina, 1941). Fingiendo estudiar medicina, un muchacho vive a expensas de los suyos que colman todos sus deseos. Descubierta la verdad, huye al campo en donde la ruda y sana vida que allí impera, consigue despertar en él el ansia de convertirse en un hombre de bien. Reparto: Don Lusiardo (Domingo Sapelli), Doña Clara (Angelina Pagano), Roberto (Héctor Coire), Tita (Nini Gambier), Don Félix (Rafael Frontaura), Mercedes (Toti Muñoz), y Laurita (Silvana Roth). Dirección: Adelqui Millar.

15 13 TELETEATRO COLGATE
UN DIA LLAMADO DESTINO, de Alfredo Lima. Una mujer da a luz en la cárcel, siendo despojada de su hijo, que es entregado al cuidado de extraños ante su desesperación. Desde ese momento sólo anhela dejar la prisión. Reparto: (Daniel) Rodolfo Salerno, (María Stoll) B. Dia Quiroga, (Cristina) Alba Castellanos, (Dr. Asquerino) F. Labat, (abuela) M. de la Vega, (Rodolfo) Oscar Ferrigno.

15.30 13 TELECINE 13
Hoy: MAÑANA COMO HOY (española, 1957). Enamorados de una misma mujer dos tenorios se disputan tenazmente el amor de la misma, llegando la rivalidad a un punto tal que deciden batirse, viendo en el duelo una solución satisfactoria para sus personalidades de afectados caballeros. Intérpretes: Ana Mariscal, Alfredo Mayo y Elena Soto.

https://argentoteca.blogspot.com

16 **7 TRANS-GLOBE**

Hoy: **LA ACUSACION.** Un grave problema atraviesa un banquero que para no estafar a los depositantes de su banco pide un gran préstamo de dinero, aunque sus honestos no sólo parecen perderse sino que incluso es acusado de malversar bienes. Serie interpretada por Dane Clark, George Brent y Mercedes Mc Cambridge.

16.15 **9 MENSAJE ASTRAL**

Hoy: **LAS MANOS Y EL HOROSCOPO DE MARIA FUCHS.** El horóscopo del día, astrología, quirología y grafología, por el profesor Horangel.

16.30 **9 EL EXTRAÑO MUNDO DE LOS PANTANOS**

Hoy: **EL HURACAN.** Un violento huracán bloquea en uno de los hoteles de la isla a un padre con su hija, al alguacil y a un peligroso loco criminal. Serie interpretada por Ron Hayer Lincoln Vail). ☆

11 MUSICA DESDE TELERAMA

Selección de grabaciones sin imagen.

17 **7 ESTADOS UNIDOS SU IDIOMA Y SU PUEBLO**

Clases de inglés a cargo de la profesora Elena Martha Sacchet, con comentarios de G. Fernández Bustamante.

7 TELETEATRO

UN DIA LLAMADO DESTINO, de Alfredo Lima, con Rodolfo Salerno, B. Día Quiroga, Alba Castellanos, Fernando Labat y Milagros de la Vega. **(Este programa se trasmite solamente para el radio que comprenden Rosario, Santa Fe, Paraná y Chivilcoy.)**

9 MUJERES DE HOY

La actualidad femenina y sus problemas. Conducido por Nelly Raymond, con la colaboración de Renee Monclaire (belleza y dec. de interiores), prof. de Santis (corte y confección), Dra. N. Chaponick ("También la ley es mujer"), Dra. R. de la Vega ("Mientras llega el médico"), Sta. Verónica ("Charlas de modas en el cine"), Sabina Olmos ("Charlas para la mujer madura").

11 LOS NIÑOS EN SU MUNDO

Hoy, y todos los días: "Concurso del trencito". Mecanismo: los niños deben escribir al Canal (Pavón 2444), eligiéndose 20 cartas. Los 20 agraciados concurrirán al programa para contestar sobre la duración de las etapas en el recorrido del tren durante el mes. Premios: 10.000 pesos y regalos. Programa infantil animado por Héctor Sturman.

17.15 **13 SUPLEMENTO DE BUENAS TARDES, MUCHO GUSTO**

Hoy: Medicina. Conduce Miriam.

17.30 **7 LASSIE**

Serie de aventuras interpretada por J. Provost (Timmy), J. Lockhart (Ruth) y Hugh Relly (Paul).

9 EL NIÑO DEL CIRCO

Hoy: **HORTENSIO, EL HIPOPOTAMO.** Entre dos propietarios de un circo se establece una empeñosa disputa, pues ambos desean debutar en el mismo lugar. Un hipopótamo será el extraño definidor de la contienda. Intérpretes: M. Brddock y R. Lowrey.

11 PATRULLA DE CAMINOS

Serie policial interpretada por Broderick Crawford (Dan Mathews).

13 TEATRO PALMOLIVE DEL AIRE

LOS QUE ESPERAN AMOR (4ª parte), de Alberto Migré. La historia de una "Cenicienta moderna", encarnada en la mucama de un hotel de lujo, de la que se enamora un pasajero millonario. Reparto:

Atilio ..... Atilio Marinelli
Beatriz ..... Beatriz Taibo
Gloria ..... Gloria Lopresti

18 **7 TELETEATRO DE BUENOS AIRES**

UN VIAJE HACIA LA VIDA, de Osvaldo Prada. La guerra ha estallado en Europa y un barco de pasajeros Continente. A su bordo, un grupo de seres a los que el destino ha unido parte de Buenos Aires hacia el Viejo en un viaje hacia la incertidumbre, tal vez hacia la muerte. Reparto:

Alicia ..... María Vaner
Pablo ..... Alberto Argibay
Alfredo ..... Enrique Kossi
Elizabeth ..... Martha Argibay
Ruffus ..... Jorge de la Riestra
Richard ..... Enrique Talión

9 LAS AVENTURAS DEL CAPITAN PILUSO

Espacio infantil con la animación de Alberto Olmedo y "Coquito" Ortiz.

11 TELETEATRO DEL HOGAR

INOLVIDABLE PAPA, de Laura Favio. La destrucción de una ilusión cuando los hijos de un hombre muerto se enfrentan con una realidad muy diversa de la imagen idílica que la madre había fabricado para ellos de su esposo. Reparto: (Julia) J. Sandoval, (Pablo) E. Rudy, (Eloy) E. Zacarías (Susana) G. Luque, (Ebe) M. Valdez, (Carlos) A. Alarza.

13 LA HORA DE LOS PIBES

Con la animación de "El gordo y el flaco". Entretenimientos para niños.

18.30 **7 COMO PESCAR UN MARIDO**

Con las ecónomas señoras de Palma y Palma de Morando. Conduce: Nelly Trenti. **RECETA DE HOY: Pollos a la crema con Cherry.** Ingredientes: Básico politos 2; cebollas de verdeo, 3; cebolla blanca, 1; zanahorias, 2; ramito compuesto, 1; hongos remojados y picados, 10 gramos; crema de leche, 150 gramos; yema, 1; aceite,

https://argentoteca.blogspot.com

1 pocillo; manteca, 50 gramos; ajo, 2 dientes (machacados); harina, 1 cucharada; Cherry Bols, 1 copa; caldo, ½ litro.

11 PLATEA HOGAREÑA

Hoy: **SENDAS CRUZADAS** (española). Un joven de origen humilde se ve arrastrado al delito por las malas compañías. Sin embargo, al conocer el amor trata de regenerarse y está a punto de lograrlo, cuando la necesidad lo lleva nuevamente al delito. Su actitud tiene un desenlace trágico cuando su enamorada novia se interpone entre él y la justicia. Manuel Zaro y Amparo Baro.

13 JUGUEMOS EN EL 13

Programa de formación cultural para niños: entretenimientos, manualidades y dibujos animados. Hoy: **LA ZAPATILLA MAGICA, EL PATITO MANSO, PORKY BOMBERO y EL CONEJITO TIMIDO.**

19 **7 EL TEXANO**

Hoy: **REUNION.** Grave riesgo corre la reputación de Longley cuando decide reunirse con dos viejos amigos para pasar unos días en Laramie. Ocurre que uno de ellos es un experto ladrón de bancos al que Bill, por la antigua relación que los une, debe soportarle actitudes equívocas. Serie interpretada por Rory Calhoun (Bill Longley).

9 TELETEATRO ODOL

VUELVE A BESAR TUS LILAS, de Vito de Martini. Un hombre sin escrúpulos cree encontrar en una joven millonaria que padece un defecto físico la oportunidad de hacerse rico sin esfuerzo. Sin embargo, emprendida su tarea de seducción, llegará a comprobar que la belleza no radica solamente en el cuerpo. Reparto: (Gabriel) Fernando Siro, (Natalia) Elena Cruz, (Camelia) M. de la Vega, (Laura) D. Ingro, (Raúl) R. Ranni, (Walter), W. Kliche, (Lola) D. Coll, (Dulcinea) M. Luro.

13 PAPA LO SABE TODO

Hoy: **EL VOLUNTARIOSO.** Bud tiene un gran anhelo; adquirir una lancha. Su padre le niega el dinero, pero el joven tomando seriamente aquello de que a grandes males, grandes remedios, decide trabajar... ☆ Comedia en serie. Reparto: Robert Young (Jim), J. Wyatt (Margaret), Elinor Donahue (Betty), Billy Gray Bud) y Lauren Chapin (Kathy).

19.30 **7 NOTICIERO TV**

La actualidad local e internacional, primera edición: Relata: Tito Rodini.

9 DETECTIVE MARCADO

Hoy: **MUERTE EQUIVOCADA.** Siguiendo una pista Marlowe llega a una casa habitada por un maniático, cuya obsesión la constituyen los instrumentos de tortura. El detective es apresado por el enajenado que se dispone a satisfacer en él sus sádicos anhelos. Serie interpretada por Phil Carey (Phillip Marlowe).

13 LA LEY DEL REVOLVER

Hoy: **ASALTO.** En el turbulento pueblo de Dodge City en donde Matt Dillon es alguacil, se comete un importante robo y aquél debe salir en persecución de los forajidos, dándose una accidentada aventura salpicada de peligros. ☆ Serie con James Arness (Matt Dillon).

NOCHE

20 **7 "SHOW" DEL ARTE DE LA ELEGANCIA**

Desfile de modelos y números musicales, con la conducción de Jean Cartier. Libro de María Fernanda.

9 PREMIER ESTELAR

Dick Powell presenta hoy: **MI ESPOSA LOCA.** Cansado de su esposa, que padece una grave enfermedad mental, un abogado decide implicarla en un asesinato para enviarla a la cárcel y poder así unirse definitivamente a su amante. Reparto: Alma Parsons (Beverly Garland), Robert Thatcher (Gene Barry), Ginny Thatcher (Nina Foch), Sam Barret (Keenan Wynn).

13 CANTARELA

Programa musical en una típica cantina, con la animación de Tack Gianni, Franco Fiore, Teresita de Avila, Héctor Alvarado, Jorge de la Riestra, D. Gianni, C. Galán y G. Cárdenas.

20.30 **11 EL SHOW DE YOGI BEAR**

Serie de dibujos animados del oso "Yogi" y otros personajes.

13 SEÑORITAS ALUMNAS

Hoy: El padre de una de sus compañeras vuelve a complicar la existencia de Leticia, cuando aquél confunde el cariño de ella por su hija con un sentimiento hacia él. Artista invitado (como el padre): Eduardo Rudy. Telelcomedia romántica en un liceo de señoritas. Libro: A. Santa Cruz. Reparto: (Leticia) Teresa Blasco, (Matilde) Marilina Ross, (Raquel) Evangelina Salazar, (María del Carmen) G. Martinelli, (Sara) C. Spe-

TOLDO DE ALUMINIO
TOLMETAL
MARCOS PAZ 1944
TEL. 67-1594

https://argentoteca.blogspot.com

EN SU VERSION CINEMATOGRAFICA

D. A. S. A. presenta a

HUGO DEL CARRIL

Protagonista y director de

la calesita

Cantando:

VIDALA PARA MI SOMBRA - TU VIEJA VENTANA - MALEVAJE - BARRIO REO - EL VINO TRISTE - POBRE GALLO BATARAZ.

FIEL REFLEJO DE UN AYER BRAVIO Y SENTIMENTAL

¡Tangos y canciones inolvidables en la película más evocativa! Con la actuación de

FANNY NAVARRO - MARIA AURELIA BISUTTI
MARIO LOZANO

Floren Delbene - Beba Bidart
Jorge de la Riestra
Mónica Grey - Totón Podestá

Libro: Rodolfo M. Taboada
Música: Mariano Mores

JUEVES
GRAN ESTRENO

CINE OCEAN

Y LAS PRINCIPALES SALAS DE BARRIO.

walter martinez s.r.l.

https://argentoteca.blogspot.com

roni, (Zulena) Selva Alemán, (Carola) Mabel Pesen, (García) Sarita Rudoy, (Celadora) Zulema Catz, (Señora Matheu) Gloria Ugarte, (Regente) Malía de la Paz.

21 **7 GALERIA DE SORPRESAS**

Programa de entretenimientos conducido por Ignacio de Soroa y Carlos D'Agostino. CONCURSO: Se sorteará un automóvil entre las cartas que sean mayoría en la opción entre I. de Soroa y C. D'Agostino. Los sobres para participar deben retirarse en la galería de Corrientes 1576.

9 ESTA ES MI GENTE

Intérpretes: Nelly Panizza, Rocky Pontoni, Nelly Prono, Corrado Corradi, Héctor Corradi, Víctor Proncet y Carlos Muñoz. Estampas teleteatrales sobre un libro de Gius. Enlace de los diferentes episodios: Antonio Carrizo.

11 SEÑORITA MEDIANOCHE

Preocupada por Mauricio, que le ha declarado su amor sin ser correspondido, Beatriz no se da cuenta que el doctor Carracedo, enviado por Don César, se dedica a investigar su pasado... Lolita Torres cantará hoy: "La morocha", "Golondrinas", "Señor Sol" y "Llévame a los madriles". Reparto: Beatriz (Lolita Torres), Mauricio (Rodolfo Salerno), Osvaldo (José M. Langlais), María (Susana Rinaldi), Ramiro (Marcos Zucker), Aristóteles (Tono Andreu), Don César (Miguel Ligero). Libro: Abel Santa Cruz. Puesta en escena: Julio Saraceni. Producción: Héctor Maselli.

13 CASINO PHILIPS

Hoy: Con la actuación de: El ventrílocuo Tony Pares, el dúo mímico-musical Peter y Alex, el cantor Raúl Lavié (interpretará un "Candombe" del maestro Piana, en estreno absoluto), Fantasio y Mónicia, dúo de ilusionistas, y los cómicos Ubaldo Martínez y Joe Rígoli. Animación: Juan Carlos Thorry.

21.55 **7 CRONISTA DE TURNO**

Microprograma a cargo de Mariano Perla.

22 **7 NOTICIERO TV**

Resumen de la jornada. Segunda edición. Relata: C. Mermet.

9 MIRANDO LA VIDA

Hoy: UNA MUJER FUERTE. El drama de una madre, que al enviudar tuvo que trabajar duramente para mantener a sus hijos. Luego, ya mayores, éstos se sienten superiores a quien hizo posible que alcanzaran una posición. Intérpretes: Lidia Lamaison, Sergio Malbrán y Leonor Onis. Libro: Pedro Orgambide. Interpretación psicológica del "caso" por especialistas, en la voz de Jorge Rivera López. Conduce: Adriana.

11 EL GRAN CIRCO

Hoy: EL CIRCO SE VUELVE LATINO. Selección fílmica de las principales atracciones de los mayores circos del mundo, presentada por Don Ameche.

13 SON COSAS DE ESTA VIDA

Hoy: Tito, el amigo del hijo de Raúl ha resuelto alejarse, creyéndose culpable del accidente sufrido por su compañero. Raúl debe extremar sus esfuerzos para convencerlo de que la responsabilidad no es suya.

Raúl ..... Raúl Rossi
Nelly ..... Nelly Meden
La abuela .... Amalia Sánchez Ariño
Jorge ..... Carlos Borzani
Tito ..... Eduardo Vener

Telecomedia familiar, sobre un libro de Miguel de Calasanz.

22.30 **7 MESA DE CREDOS**

Polémica religiosa conducida por Mariano Perla. Hoy: LA COEXISTENCIA. Con la participación de tres religiosos de distintas creencias (un católico, un protestante y un israelita).

9 TELETEATRO DE LA NOCHE

LA VIDA JUEGA CON TRAMPA, de Elsa Martínez. Sin fuerzas para seguir enfrentando la vida, una pareja resuelve eliminarse. Muerta ella, él no tiene valor para seguir sus pasos. Y así empieza el drama de un hombre perseguido por su conciencia, que en cada rostro de mujer cree descubrir el de la que mató. Reparto:

Javier ..... Jorge Salcedo
Gracia ..... Perla Santalla
Teresa ..... Lita Soriano
Pablo ..... José Canosa

Estrellas invitadas: Beba Bidart, Tina Elba y Evangelina Salazar.

13 LOS DETECTIVES

Hoy: DECISION. El hijo de un detective que se desempeña como empleado en un comercio es asaltado por unos pistoleros. Pese al grave peligro que su acción representa, trata de comunicarse con la policía, haciendo exclusión de su seguridad personal. Reparto: Robert Taylor (Holbrook), Mark Goddard (Bailard), Russ Thorson (Lindstrom), Tige Andrew (Russo).

23 **9 APELACION PUBLICA**

Hoy: ¿ES MALA LA VIDA NOCTURNA?

Juez ..... Pedro Larralde
Fiscal ..... Rey Millares
Defensor ..... Carlos A. Burone

Testigos por la defensa: el "Príncipe Cubano", Nicolás Mancera y Tabaré di Paula. Testigos por la fiscalía:

https://argentoteca.blogspot.com

EUROTUR

Empresa de Viajes y Turismo

BRASIL

Viaje con FEDERICO "C". Hoteles, pensión completa, pasajes, paseos. Todo incluido. Duración mínima: 15 días. Desde, $ 17.990.—

PUNTA DEL ESTE

Luna de miel en ARCOBALENO. Excursión a LA CORONILLA-CHUY. Ocho días, todo incluido. Desde ..... $ 11.990.—

BARILOCHE

En tren con cama. Hoteles, pensión completa, baño privado, paseos. ONCE días todo incluido. Desde ..... $ 9.990.—

EUROTUR

AV. CORDOBA 351

T. E. 32-6077-78-79

BUENOS AIRES (ARGENTINA)

MIERCOLES

Miriam Sucre, un médico y una educadora.

11 EL REPORTER "ESSO"

Los hechos más salientes de la jornada en su resumen diario. Relatos: Armando Repetto.

13 LOS TRAMPOSOS

Hoy: EL LADRON DE JOYAS. La dueña de un valioso collar se dispone a cobrar el seguro de la joya, que le fue robada. Hunter es nuevamente comisionado por la compañía aseguradora para intentar el esclarecimiento del delito. Intérpretes: John Ireland John Hnter) y Roberto Ayre.

23.15 11 PRONOSTIKA

Pronóstico meteorológico a cargo de Jorge Scrolten y Dalmacio Mazzola.

23.20 11 PLATEA HOGAREÑA

Hoy: REMORDIMIENTO (checoslovaca, 1955). Toda una lección de valentía y comportamiento humanos recibe de su pequeño hijo un importante hombre de negocios, que pese a su madurez y experiencia, cuando la vida le llamó a afrontar hechos de los que era responsable, claudicó cobardamente. Intérpretes: Milos Nedbal María Vasova y Jean Prokes. Director: Viri Krejcik.

23.30 7 CONTESTAME SEÑOR

"Micro" con el padre Grandinetti.

13 CINE DE LA NOCHE

Hoy: EL MILAGRO DE LA CALLE MAYOR (mejicana). Abandonada por su esposo, una mujer siente que la desesperanza hace presa de ella y luego de mucho sufrir decide, en compañía de su hijito trasladarse a los Estados Unidos. Allí conoce a un hombre que a fuerza de bondad y ternura se esfuerza por reencontrarla con la esperanza y finalmente con la felicidad. Intérpretes: Arturo de Córdova, Margo y José Crespo.

23.55 7 CINE DE TRASNOCHE

Hoy: TORMENTAS DE PASION. petición del film que se proyectó a las 14.30 horas).

24 9 NOTICIERO

Actualidad local y extranjera. En su última edición. Relata: Julio C. Barton

13 UN MOMENTO DE MEDITACION

0.15 9 RENE COSPITO

11 PALABRAS DE VIDA

Charlas espirituales sin imagen.

LAS EMISORAS SE RESERVAN EL DERECHO DE ALTERAR LOS PROGRAMAS A ULTIMO MOMENTO

https://argentoteca.blogspot.com

MAÑANA

9.45 7 **DISCORAMA**
Grabaciones, lectura de la programación del día. Santoral e invocación religiosa. (Este programa y todos los que difunde Canal 7 abarcan el radio comprendido por las ciudades de Paraná, Santa Fe, Rosario y Chivilcoy.)

10 7 **PRIMERA TELESCUELA TECNICA**
Cursos televisivos de auxiliares de electrotecnia y moda a cargo de personal especializado de la Universidad de Buenos Aires. (Ver detalles en el día martes).

10.05 13 **DANOS ESTE DIA**
Invocación religiosa sin imagen.

10.10 13 **SERVICIO DE INTERES PUBLICO DEL CANAL 13**
Hallazgos y extravíos, pedidos de medicamentos y sangre, personas buscadas. Conduce: José M. Basualdo Lebraud.

10.15 13 **SERIE DEL OESTE**
Hoy: EL TERROR DE LA PRADERA.

11 9 **RIN-TIN-TIN**
Hoy: EL ARMA SECRETA. Grave misión la que debe llevar a buen término el sargento 'Hara; con un grupo de voluntarios se traslada a un secreto lugar para probar una peligrosa arma secreta. Interpretada por Lee Aarker (Rusty), Jim L. Brown (Rip), J. Sawyer (O'Hara).

11.30 9 **APRENDA INGLES**
Clases de idioma, por profesores especializados de ICANA (Instituto Cultural Argentino Norteamericano). Profesora: Blanca Pontaldi. Producción: Dionisio Gómez y F. Bustamante.
VOCABULARIO DE HOY: How are you today?: ¿Cómo está usted hoy? I am watching televisión: Estoy mirando televisión. This is an orchestra: Esta es una orquesta. The men are playing basketball: Los hombres están jugando básquebol. Baseball es a game: Béisbol es un juego. Do you like apples?: ¿Le gustan las manzanas? He has to study English: El tiene que estudiar inglés. Tomorrow is Tom's birthday: Mañana es el cumpleaños de Tom. The party is tomorrow: La fiesta es mañana. This is for you, from all of us: Esto es para usted, de todos nosotros. Come here, please: Ven acá, por favor. This is wonderful: Esto es maravilloso. You have to study English: Usted tiene que estudiar inglés.

13 **ENCICLOPEDIA EN TV**
Hoy: 1) EL VIDRIO. El arte y la industria en la elaboración de objetos vítreos. 2) VISION DEL ARTICO. Documental sobre la masa helada que cubre el Polo Norte. Narrada por: Amadeo Ottalagano. ☆

12 9 **NOTICIERO**
Primera edición. Relata: O. del Priore.

13 **DETECTIVE INTERNACIONAL**
Hoy: EL CASO STEIBEL. Serie policial con Arthur Fleming. ☆

12.15 9 **CORTOMETRAJES**
Hoy: INDIECITOS VALIENTES.

12.30 7 **CONVERSANDO CON FRANCIA**
Clases y comentarios a cargo de la profesora Susana Doubiere.

9 **TRAS EL TELON DE LA VIDA**
Hoy: LAS NOCHES INTERMINABLES. La vida de una mujer está colmada de pequeños detalles aparentemente intrascendentes; mas adquieren dimensión una vez analizados, al resultar que son parte fundamental de la vida misma. Serie unitaria interpretada por Loretta Young. ☆

13 **LOS TRES CHIFLADOS**
Hoy: TAL PARA CUAL.
Serie con Larry, Curry y Shenn.

TARDE

13 7 **TEATRO DE ZANE GREY**
Hoy: UNA ONZA DE RESPETO. Dos inmigrantes, padre e hijo, logran, luego de muchas peripecias, establecerse en un pueblo del oeste. Allí encuentran el hostigamiento de que los hace objeto una pandilla de malvivientes que, finalmente, logran captarse la simpatía del muchacho, al que obligan a salir con ellos. El padre, para recobrar el respeto perdido, enfrenta a los delincuentes en un desigual duelo a pistola. Interpretada por Danny Thomas. Serie presentada por Dick Powell.

9 **VIVAMOS FELICES**
Show cómico-musical, conducido por G. Brizuela Méndez, secundado por Olga O'Farrel, Gladys Mancini y la actuación de destacados números.

13 **EL "SHOW" DE LA ALEGRIA**
Hoy: Agrupación Pon-Tango, Elvira de Grey, Trío Los Angeles, Elsa Falcón, Rosita Cruz y Bronce y Sol. Conduce: Héctor Coire.

13.30 7 **NOTICIERO AGRARIO**
La actualidad en el campo.

9 **REMATES EN TV**
Conducido por Roberto Galán. El público podrá ofertar telefónicamente.

13.45 7 **TELENOTICIERO DE ROSARIO**
La actualidad rosarina suministrada por el diario "La Capital".

https://argentoteca.blogspot.com

14 **7 MILAGROS Y REALIDADES DEL MUNDO**

Fantasía espacial, cuentos mágicos y dibujos animados.

9 PERO ¿ES MAMA QUIEN MANDA?

Hoy: **EL PIANO.** El problema de hoy gira en torno al piano familiar que parece haberse convertido en depósito de objetos, por lo cual se decide su venta, pese a que es un regalo de la tía Ruth. Reparto: Donna (Donna Red), Alex (Carl Bezt), Mary (Shelley Fabares) y Jeff (Paul Petersen). ☆

13 BUENAS TARDES, MUCHO GUSTO

Espacio dedicado a la mujer y el hogar. Presenta Ana María. Gimnasia, por Norma Viola. Magazine de belleza, por Chely. Correo práctico, por Elvira Bertonasco. **LA RECETA DE HOY: Budín de frutas,** por Josefina de Voena: Azúcar, 200 gramos; pasas de uva, 100 gramos; fruta abrillantada, 100 gramos; harina, 100 gramos; leche, 1 litro; huevos, 6; esencia de vainilla, 1 cucharadita; gelatina, 20 gramos; peras al natural, 1 lata; licor, cantidad necesaria; colorante rojo, unas gotas.

14.30 **7 TARDES DE CINE EN SU HOGAR**

Hoy: **EL VIEJO GRUÑON** (norteamericana, 1941). De gran ternura y tacto debe hacer gala una muchacha para conseguir que su suegro, a la casa del que va a vivir, deponga una actitud francamente hostil hacia ella, agresividad que hace vivir a toda la familia en un clima "guerrero". Intérpretes: Virginia Gilmore, Ludwing Stossel, William Henry, George Montgomery, Daris Bowdon y Joan Valerie. Dirección: David Burton.

9 MATINEE CANAL 9

Hoy: **ALGO NUNCA VISTO** (norteamericana). Debido a una desesperante falta de dinero, un empresario se asocia con una bailarina y cantante muy mala, pero millonaria. Montado ya el espectáculo, el promotor debe ingeniárselas para eliminar del mismo a la aspirante a estrella que, de actuar, convertiría el esfuerzo en un ruidoso fracaso. Intérpretes: Don Ameche, Janet Blair, Jack Oakie, Hazel Scott, Cobina Wrighy (Jr.) y los Perros Albañiles. Dirección: Gregory Ratoff.

15 **13 TELETEATRO COLGATE**

UN DIA LLAMADO DESTINO, de Alfredo Lima, con Rodolfo Salerno, B. Día Quiroga, Alba Castellanos, Fernando Labat y M. de la Vega.

15.30 **13 TELECINE 13**

Hoy: **CASAMIENTO EN BUENOS AIRES** (argentina, 1940). Al ver en peligro sus relaciones con sus novios, que están a punto de abandonarlas, deslumbrados por dos vampiresas, dos muchachas urden un ingenioso plan para atraerlos nuevamente. Los hombres caen al principio en la celada, pero descubierta ésta resuelven una ruptura que amenaza ser definitiva. Reparto: Catita (Niní Marshall), Goyena (Enrique Serrano), Adriana (Sabina Olmos), Dora (Hilda Sour), Patricia (June Marlowe), Claudio (Roberto García Ramos), Lorenzo (Marcelo Ruggero). Dirección: Manuel Romero.

16 **7 CINCO DEDOS**

Hoy: **EL MOMENTO DE LA VERDAD.** Contando solamente con tres sospechosos, Sebastián debe resolver un complicado caso de espionaje, sobre el que, en verdad, no posee más que una desorientación cada vez más intensa. Reparto: Sebastián (David Hedison), Simone (Luciana Paluzzi), Kevin O'Neill (Michael Davis), Denny O'Neill (J. M. Kemigan) y Kichinec (Cyril Delerante). ☆

16.15 **9 MENSAJE ASTRAL**

Hoy: **LAS MANOS Y EL HOROSCOPO DE RENE COSPITO.** El horóscopo de la fecha y contestación de cartas por el profesor Horangel.

16.30 **9 JET JACKSON (EL COMANDANTE METEORO)**

Hoy: **OPERACION FRACASADA.** Luego de peligrosas situaciones Jet consigue rescatar a un político prisionero de su país natal, agobiado por una férrea dictadura. Sin embargo, el estudioso le pide inesperadamente que lo devuelva a su lugar de origen, pues sotiene que allí está su lugar de lucha. Intérpretes: Richard Webb y Sid Nelton.

11 MUSICA DESDE TELERAMA

Selección de grabaciones sin imagen.

17 **7 ESTADOS UNIDOS, SU IDIOMA Y SU PUEBLO**

Clases de inglés a cargo de la profesora Elena Martha Sacchet, con comentarios de Guillermo Fernández Bustamante.

7 TELETEATRO

UN DIA LLAMADO DESTINO, de Alfredo Lima, con Rodolfo Salerno, B. Día Quiroga, Alba Castellanos, Fernando Labat y M. de la Vega. **(Este programa se trasmite solamente al radio que comprenden Rosario, Santa Fe, Paraná y Chivilcoy).**

TOLDO DE ALUMINIO
TOLMETAL
MARCOS PAZ 1944
TEL. 67-1594

https://argentoteca.blogspot.com

9 MUJERES DE HOY

La actualidad femenina y sus problemas. Conducido por Nelly Raymond, con la colaboración de Reneé Monclaire (belleza y decoración de interiores), profesora de Santis (corte y confección), doctora N. Chaponick ("También la ley es la mujer"), Dra. R. de la Vega ("Mientras llega el médico"), señorita Verónica ("Charlas de modas en el cine"), S. Olmos ("Charlas para la mujer madura").

11 LOS NIÑOS EN SU MUNDO

Hoy: PEÑAS Y ENTRETENIMIENTO y CONCURSO EL TRENCITO. Programa infantil, conducido por Héctor Sturman.

17.15 13 SUPLEMENTO DE BUENAS TARDES, MUCHO GUSTO

Programa femenino. Hoy: Decoración, por Arq. Lidia López. Conduce: Norma Viola.

17.30 7 LASSIE

Serie de aventuras interpretada por J. Provost (Timmy), J. Lockhart (Ruth) y H. Relly (Paul).

9 HUCKLEBERRY HOUND

Hoy: EL FELPUDO. El oso Yogui ha sido invitado a pasar unos días en casa de un millonario. Ante la presencia de la esposa de aquel, simula ser un felpudo y como tal, es tratado por la mujer. EL CANGURITO BOXEADOR Pixie y Dixie, los traviesos ratoncitos en una graciosa aventura con un cangurito escapado de su jaula.

11 PATRULLA DE CAMINOS

Serie policial interpretada por Broderick Crawford (Dan Mathews).

13 TEATRO PALMOLIVE DEL AIRE

LOS QUE ESPERAN AMOR (4ª parte), de A. Migré, con Beatriz Taibo, Atilio Marinelli y Gloria Lopresti.

18 7 TELETEATRO DE BUENOS AIRES

UN VIAJE HACIA LA VIDA, de Osvaldo Prada, con María Vaner, Alberto Argibay, Enrique Kossi y Jorge de la Riestra.

9 LAS AVENTURAS DEL CAPITAN PILUSO

Espacio infantil con la animación de Alberto Olmedo y "Coquito" Ortiz.

11 TELETEATRO DEL HOGAR

INOLVIDABLE PAPA, de Laura Favio, con Julia Sandoval, Eduardo Rudy, Mirtha Luna y Eduardo Zacarías.

13 LA HORA DE LOS PIBES

Espacio infantil con el "Gordo y el Flaco". Entretenimientos para niños.

18.30 7 COCINEMOS CON KETTY

Clases de arte culinario, a cargo de la señora Ketty de Pirolo.

11 PLATEA HOGAREÑA

Hoy: EL TREN EXPRESO (española, 1957). Dos seres totalmente distintos viven cada cual por su lado experiencias que les hacen concebir ideas también muy distintas de la existencia, aunque ambas, tristes, dolorosas. Un día se encuentran, son un hombre y una mujer, y descubren que se aman y comienzan a creer en la felicidad, aunque lo vivido por ellos conspirará contra sus dichas. Reparto: Mario (Jorge Mistral), Andrea (Laura Hidalgo), Susana (Evangelina Elizondo), Pablo (Manuel Monroy), Eloísa (Amelia de la Torre). Dirección: León Klimovsky. Basada en el poema de Ramón de Campoamor.

13 JUGUEMOS EN EL 13

Programa de formación cultural para niños: entretenimientos, manualidades y dibujos animados. Hoy: CUANDO TODO ERA MEJOR, POLLO CALIENTE, EL MONO PELIRROJO y FIESTA DE MAYO.

19 7 EL LATIGO

Hoy: LOS CAZADORES. Cristopher Cobb envuelto en una lucha con una sanguinaria tribu australiana, que hace objeto de robos a un ranchero para conseguir animales para sus sacrificios. Serie de acción, con Peter Greaves (Crof).

9 TELETEATRO "ODOL"

VUELVE A BESAR TUS LILAS, de Vito de Martini, con Fernando Siro, Elena Cruz, M. de la Vega, Rodolfo Ranni y Diana Ingro.

13 PAPA LO SABE TODO

Hoy: KATHY SE CONVIERTE EN SEÑORITA. Toda una conmoción se produce en el hogar de los Anderson, cuando la pequeña Kathy manifiesta con énfasis que ha dejado de ser una niña para convertirse en mujer. Reparto: Robert Young (Jim), Jane Wyatt (Margaret), Elinor Donahue (Betty), Billy Gray (Bud), Lauren Chapin (Kathy).

19.30 7 NOTICIERO TV

La actualidad local y extranjera. Primera edición. Relata: Tito Rodini.

9 MAVERICK

Hoy: EL DIA QUE AHORCARON A BRET MAVERICK. Maverick es condenado a muerte por un robo que no cometió. A punto de subir al patíbulo convence al sheriff y al notario que simulen su muerte y él a cambio les dará el producto del supuesto robo. Una vez libre se dedica a buscar a los verdaderos culpables. Reparto: Bret (J. Gardner), Bart (J. Kelly).

13 DANIEL EL TRAVIESO

Hoy: SAFARI EN SAN DIEGO. En compañía de Daniel el señor Wilson

https://argentoteca.blogspot.com

viaja hasta San Diego en busca de un mono. Como deben pernoctar en la ciudad tratan de agudizar sus ingenios para poder introducir al simpático simio en el hotel. Reparto: Jay Nort (Daniel), Gale Gordon (John Wilson), Herbert Anderson (Henry), Gloria (Renry Alice), Silvia Field (Marta Wilson) y Billy Booth (Tommy).

NOCHE

20 **7 LARAMIE**

Hoy: ASESINO SIN CAUSA. Resuelto a tomar justicia por sus propios medios un viejo ranchero da muerte a cuanto indígena merodea por la zona. Slim y Jess intervienen para poner coto a tan arbitraria como criminal acción. Serie de aventuras en el oeste, en capítulos unitarios. Reparto: Robert Fuller (Jess), J. Smith (Slim).

11 CAZA SUBMARINA

Serie interpretadada por Lloyd Bridges (Mike Nelson).

13 CANTARELA

Programa musical transmitido desde una típica cantina, con la actuación de Tack Gianni, Franco Fiore, Teresita de Avila, Héctor Alvarado, Jorge de la Riestra, Cachita Galán y Galo Cárdenas.

20.30 **9 SAQUE SU TAJADA**

Programa de preguntas y respuestas sobre temas de cultura general. (Ver detalles al pie de página.)

11 "SHOW" DE BUGS BUNNY

Tira cómica de dibujos animados, con el Conejo Loco.

13 YO SOY PORTEÑO

Estampas evocativas del Buenos Aires de principios de siglo. Libreto de Gius. Hoy: LA VENTANA. Dos ancianas, impedidas de participar en la vida activamente, se conforman por ver lo que pasa a través de su ventana. Así, a través del cristal, evocan tiempos viejos y mejores. Reparto:

La novia ..... Selva Alemán
El novio ..... Hugo Caprera
Verdulero ..... Julio de Grazia
Lucía ..... Marga de los Llanos
Elvira ..... Hilda Suárez
Cantor ..... Jorge Sobral
Hombre 1º ..... Betto Gianola
Hombre 2º ..... Pepe Soriano
Dueño ..... Ginzo
Mendiga ..... Nya Quesada

Y la pareja de bailes Gloria y Eduardo. Relator: D. Tonelli. Dirección: M. H. Avellaneda.

TV SELECCION GUIA

20.30 9 SAQUE SU TAJADA

SORTEO DE UN TELEVISOR

ENTRE los programas de entretenimientos, sin duda, que "Saque su tajada" es uno de los que mayor audiencia televisiva reunen semanalmente.

Destinado a brindar amenos momentos mediante un juego de preguntas y respuestas sobre temas varios de cultura general, esta audición que conduce el popular Guillermo Brizuela Méndez permite al público participar asistiendo al programa o por carta, lo que ha provocado el más extraordinario concurso en los últimos tiempos.

En la emisión de esta noche se efectuará el sorteo de un televisor último modelo, además del pozo acumulado durante el mes de octubre, cifra que supera los $ 50.000. Por otra parte, el comerciante proveedor de productos de la firma que auspicia el programa que se mencione en la carta sorteada, obtendrá un premio especial de $ 10.000 en bonos de la Caja Nacional de Ahorro Postal. Las cartas no favorecidas intervienen directamente en el sorteo trimestral con el premio de un auto Renault Dauphine.

https://argentoteca.blogspot.com

21 **7 BARAHUNDA**

Tony Vilar, Jackie y "Los Ciclones", La Charanga del Caribe, Leo Dan, Mabel Landró, "Los Fernandos", "Los Nocturnos", "Los Jaque Mate", Rodolfo Zapata, Rafael Hidalgo, "Los Jets", Donald, "Los Changos Riojanos" y "Los Antillanos". Libro: Alejandro Doria. Dirección: Nicolás del Boca. (Elenco rotativo).

9 TELECOMICOS

Programa humorístico sobre libretos de Aldo Camarotta. Sketchs de hoy: "Conformetti" (Héctor Rivera), "Vida de cuartel" (Miró, Alfonso y Gunny), "Inocencio" (Nelson Prennat), "Tito blanco" (J. C. Calabró), "Negrita no se mere" (Mariel Comber y Mario Sapag), "Balcaño" (I. Grey), "Hamlet" (Juan Díaz), Atayumpa Huapaqui" (Andrés Silva).

11 Residencial "LA ALEGRIA"

Hoy: Audición de DESPEDIDA. Doña Leocadia y el resto de los habitantes de la pensión van a montar una obra de época. Durante los ensayos, irrumpe en el improvisado escenario una pandilla de pistoleros que persigue a Romualdo. Reparto: Leocadia (Leonor Rinaldi), Romualdo (Gerardo Chiarella), Bárbara (Amalia Ambrosini), Verónica (Estela Molly). Libro: M. Coronato Paz.

13 EL SHOW DE ANTONIO PRIETO

Show musical con la actuación de Dina Rot ("Por fin"); Vicky ("Música es"), Sonia ("Los Watusi"), Néstor Fabián ("Anoche"), "Los Jazz Singers" ("Amor, amor, amor...") y Antonio Prieto, que cantará: "Escúchame", "Selección de canciones del recuerdo" ("Violetas imperiales", "Lisboa antigua" y "Vida mía") y "Romántico". En la parodia de un film: "La mujer del panadero", con Pepe Soriano, Carmen Vallejos, Sergio Corona y Silvia Montanari. Dirección musical: Víctor Buchino. Dirección: David Stivel. Coreografía: Carlos Sandor (que interpretará el ballet "La Araña").

21.30 **11 PEREZ DELGADO SEÑORA**

Hoy: Audición de DESPEDIDA. Los problemas del matrimonio Pérez Delgado siguen en pie, demorando su solución hasta el regreso de unas necesarias vacaciones. Telecomedia de Horacio S. Meyrialle, con Tincho Zabala y Nelly Beltrán.

21.55 **7 CRONISTA DE TURNO**

Microprograma a cargo de M. Perla.

22 **7-9 GOL DE BIODEN**

Entretenimiento deportivo con la participación de jugadores profesionales de fútbol: Se enfrentan hoy: Sanfilippo, Artime, Rossi, San Lorenzo y Rolan, enfrentarán, respectivamente, a: Andrada, Roma, Oleynicky, Minoian y Gatti. Relatos de Bernardino Veiga. Arbitro: Bartolomé Macías. Asesor deportivo: Horacio Bessio. El equipo ganador recibirá un premio de $ 500.000.

11 BEN CASEY

Hoy: LOS SUEÑOS, SUEÑOS SON. El doctor Malcolm Flanders, eminente pediatra, se resiste tenazmente a ser intervenido de un tumor, pues si se interna podría diluirse el esfuerzo de muchos años y que ya está a punto de concretar; un modernísimo hospital de niños. (El rol del doctor Flanders lo efectúa en actor Ed Bagley, reciente ganador del "Oscar"). Reparto: Doctor Ben Casey (Vincent Edwards), Dr. D. Zorba (Sam Jaffe), Dra. Maggie Graham (Betty Ackerman), Dr. Ted Hofman (Jarry Landers). Dr. Paul Cain (Bart Heiman).

13 RUTA 66

Hoy: NUNCA FLOTASTE SOBRE LAS OLAS DE OKLAHOMA. Un hombre es acusado de un asesinato, cometido contra un deportista en momentos en que se hallaba practicando ski acuático. Tod y Boss impuestos de la inocencia del inculpado se aprestan a conseguir pruebas expiatorias. Reparto: Tod (Martin Milner), Cossy (George Maharis). Artistas invitados: Jeremy Slate y Dodores Michaeles.

22.30 **7 NOTICIERO TV**

La actualidad local y extranjera. Ultima edición. Relata: César Mermet.

9 TELETEATRO DE LA NOCHE

LA VIDA JUEGA CON TRAMPA, de Elsa Martínez, con Jorge Salcedo, Perla Santalla, Lita Soriano, José Canossa, Beba Bidart, Evangelina Salzar y Tina Elba.

23 **7 CICLO DE MUSICA DE CAMARA**

Hoy: 1) Soprano Raquel de Sirkin, que interpretará dos canciones de Schubert ("El curioso" y "Mensaje de amor") y "Mañana de primavera" y "Paseaba contento", de Mahler. 2) Cuarteto de la Universidad de La Plata, que interpretará: "Allegro con brio", de Hyden, "Minué", de Mozart, "La mimosa", de L. Gianneo y "Vivache", de Borjak. Asesor musical: B. J. Chamorro. Comentarios: Jorge Puente. Desde exteriores (Museo Nacional de Arte Decorativo). Ciclo organizado por la Dirección Nacional de Cultura del Ministerio de Educación.

9 ERA ACTUAL

Hoy: EL ESBOZO DE CUATRO RELIGIONES. Exposición de las religiones que forman en conjunto la estructura de la fe universal: EL HINDUISMO. Principal religión de la India, el credo más antiguo que se observa en la actualidad. EL BUDISMO. Expandido por Japón, China y Corea, enseña las cuatro no-

https://argentoteca.blogspot.com

bles verdades y surgió como protesta a los abusos e injusticias de la sociedad., EL ISLAMISMO. De gran predicamento entre los pueblos africanos es la más joven de las grandes religiones. EL CRISTIANISMO. Credo de ochocientos millones de personas fundada por Jesús de Nazareth.

11 EL REPORTER "ESSO"

Los hechos más salientes de la jornada en su resumen diario. Relatados por Armando Repetto.

13 SOLITARIO SLADE

Hoy: ATRAPADO. Slade es requerido por un ex convicto para que lo ayude en una peligrosa situación. Mientras se dirige para cumplir con el pedido es atacado, quedando en una peligrosa situación. Interpretada por Scott Brady (Solitario Slade).

23.15 11 PRONOSTIKA

Pronóstico meteorológico a cargo de J. Scroten, D. Mazzola y A. Alonso.

23.20 11 PLATEA HOGAREÑA

Hoy: ANGEL O DIABLO (norteamericana, 1946). Para conseguir el dinero que necesita para conquistar a una camarera, un hombre se casa con una provinciana. Poco tiempo después muere la mujer que lo apasiona y es acusado del asesinato. Los duros momentos que comienza a vivir le descubren el verdadero amor y buscará con desesperación una oportunidad para reivindicarse. Intérpretes: Alice Faye, Dana Andrews y Linda Darnell. Dirección: Otto Preminger.

23.30 13 CINE DE LA NOCHE

Hoy: LA DIABLESA MEXICANA (norteamericana, 1940). El matrimonio que un joven millonario concreta con una bella joven, disgusta profundamente a su familia que desprecia a la reciente desposada. Esta, empero, no se arredra y a fuerza de habilidad y tacto, trata de ganarse el afecto de todos. Intérpretes: Lupe Vélez, León Errol y Donal Woods.

24 7 CONTESTAME SEÑOR

Microprograma a cargo del padre Héctor Grandinetti.

9 NOTICIERO

La actualidad local y extranjera. Ultima edición. Relata: J. C. Barton.

0.05 7 CINE DE TRASNOCHE

Hoy: EL VIEJO GRUÑON. (Repetición del film proyectado a las 14.30 horas).

0.15 9 RENE COSPITO

11 PALABRAS DE VIDA

Charlas espirituales sin imagen.

13 UN MOMENTO DE MEDITACION

VENTAJAS DEL SERVICE SIVADON EN ATENCION A SU GRUNDIG

SIVADON dispone en su nuevo laboratorio electrónico de un moderno y completo instrumental especial, importado de Alemania.

SIVADON cuenta con un plantel de técnicos altamente especializados en la superior técnica eléctrónica GRUNDIG.

SERVICE-SIVADON
...DIGNO DE SU GRUNDIG

SIVADON S. R. L.
Agente Oficial de Ventas
Carlos Pellegrini 1502/1538
Tel. 42-1364/9537
La esquina clave de la estereofonia

CASTIGNANI y BURD

https://argentoteca.blogspot.com

MAÑANA

9.45 7 **DISCORAMA**
Grabaciones, lectura de la programación del día. Santoral e invocación religiosa. (Este programa y todos los que difunde el Canal 7 abarcan el radio comprendido por las ciudades de Paraná, Santa Fe, Rosario y Chivilcoy)

10 7 **PRIMERA TELESCUELA TECNICA**
Cursos televisivos de auxiliares de electrotecnia y moda, a cargo de personal especializado de la Universidad de Buenos Aires. (Ver detalles en el día miércoles).

10.05 13 **DANOS ESTE DIA**
Invocación religiosa sin imagen.

10.10 13 **SERVICIO DE INTERES PUBLICO DEL CANAL 13**
Hallazgos y extravíos, pedidos de medicamentos, pedidos de sangre y personas buscadas. Conduce: José M. Basualdo Lebraud.

10.15 13 **SERIE DEL OESTE**
Hoy: **LEY DE LA PAMPA.**

11 9 **RIN-TIN-TIN**
Hoy: **EL MILAGRO DE LA MISION.** Una fuerte partida de indios guerreros ataca al teniente Maters cuando al mando de una patrulla tendía hilos telegráficos que unirán el fuerte con la misión. Reparto: Rusty (Lee Aaker), Rip (Jim L. Brown), O'Hara (Joe Sawyer).

11.30 9 **APRENDA INGLES**
Clases de idiomas, por profesores especializados suministrados por ICANA (Instituto Cultural Argentino Norteamericano). Profesora: Blanca Pontaldi. Producción: Dionisio Gómez. **VOCABULARIO DE HOY: Whose books are these?**: ¿Qué libros son éstos? **Let's see**: Déjeme ver. **This is Betty Allen's book**: Este es el libro de Betty Allen. **What's the name of this book?** ¿Cuál es el nombre del libro? **It'is a Spanish book**: Es un libro argentino. **This is a chemistry book**: Es un libro de química. **She has English one a week**: Ella tiene inglés una vez por semana. **She has 2 classes in chemistry every week**: Ella tiene 2 clases de química cada semana. **The teacher asks questions**: El profesor hace preguntas. **The students write answers**: Los estudiantes escriben las respuestas. **I have to study now**: Tengo que estudiar ahora. **Here are your books**: Aquí están sus libros.

13 **ENCICLOPEDIA EN TV**
Hoy: 1) **EL SUELO.** Análisis de la estructura físicoquímica de la capa de humus fértil que cubre la Tierra. Narrada por Amadeo Ottalagano.

12 9 **NOTICIERO**
La actualidad local y extranjera. 1ª edición. Relata: O. del Priore.

13 **DETECTIVE INTERNACIONAL**
Hoy: **EL CASO WASHINGTON.** ☆ Serie policial con Arthur Fleming.

12.15 9 **CORTOMETRAJES**
Hoy: **LIMPIA TODO.**

12.30 7 **CONVERSANDO CON FRANCIA**
Clases y comentarios a cargo de la profesora Susana Doubiere.

9 **TRAS EL TELON DE LA VIDA**
Hoy: **POCO TIEMPO PARA AMAR.** En vísperas de Navidad, una familia que ha perdido a su hijo en la guerra recibe la visita de un matrimonio que comienza a recordar al desaparecido, estristeciendo la velada. ☆ Serie unitaria interpretada por Loretta Young.

13 **LOS TRES CHIFLADOS**
Serie con Larry, Curly y Shenn. Hoy: **REPORTEROS EN APRIETOS.** ☆

TARDE

13 7 **TEATRO DE ZANE GREY**
Hoy: **LA LEYENDA.** Coincidiendo con el asesinato de un famoso ganadero llega al pueblo, después de veinte años de ausencia, el famoso sheriff Mac Kinlay. Inesperadamente es acusado de la comisión del delito, debiendo el recién llegado enfrentar graves peligros para demostrar su inocencia. Interpretada por Lee J. Cobb. Presentada por Dick Powell.

9 **VIVAMOS FELICES**
Show cómico-musical conducido por G. Brizuela Méndez, secundado por Olga O'Farrell y Gradys Mancini.

13 **EL "SHOW" DE LA ALEGRIA**
Show musical. Hoy: Yacaré-Paguá, Eugenia Rocha, Carmelita Vélez, Quito García, Juan Carlos Navarro y Los de Salta. Conduce: Héctor Coire.

13.30 7 **NOTICIERO POLICIAL**
Preparado y relatado por personal de la Policía Federal.

9 **REMATES EN TV**
Conducido por Roberto Galán. Participa ofertando por teléfono.

13.45 7 **TELENOTICIERO DE ROSARIO**
La actualidad rosarina suministrada por el diario "La Capital".

14 7 **MILAGROS Y REALIDADES DEL MUNDO**
Fantasía espacial, cuentos mágicos y dibujos animados.

9 **PERO ¿ES MAMA QUIEN MANDA?**
Hoy: **EL GENIO FINANCIERO.** Jeff, el hijo de la familia Stone, solicita

https://argentoteca.blogspot.com

sucesivos y misteriosos adelantos de su cuota mensual. Sospechando alguna irreuglaridad en sus manejos económicos, el doctor y su esposa deciden poner coto a tal estado de cosas. Reparto: Donna (Donna Reed), Alex, (Carl Betz), Mary (Shelley Fabares), Jeff (Paul Petersen).

13 BUENAS TARDES, MUCHO GUSTO

Espacio dedicado a la mujer y el hogar. Presenta: Ana María. Entrevista, por Elsa San Martín. Novedades de París para los peinados 1964. **RECETAS DE HOY: Bananas a la brasilera**, por Martha Beines. **Ingredientes:** Bananas, 8; queso mantecoso, 200 gramos, leche, cantidad necesaria; mermelada de tomates, 2 cucharadas; pimentón molido dulce o picante, 1 cucharadita; pimientos morrones al natural, para decorar. **Budín de arroz a la naranja**, por Pedro Stramesi. **Ingredientes:** Leche, 1 litro y cuarto; arroz, 170 gramos; manteca, 60 gramos; azúcar, 250 gramos; ralladura de una naranja; fruta abrillantada, 250 gramos; huevos, 6; pan rallado, 15 gramos; crema inglesa a la naranja, 350 gramos; guindas confitadas, 50 gramos, naranjas, 2. **Crema inglesa:** Leche, 350 gramos; yemas, 3; fécula de maíz, 20 gramos; azúcar, 100 gramos; ralladura de una naranja y el jugo de la misma.

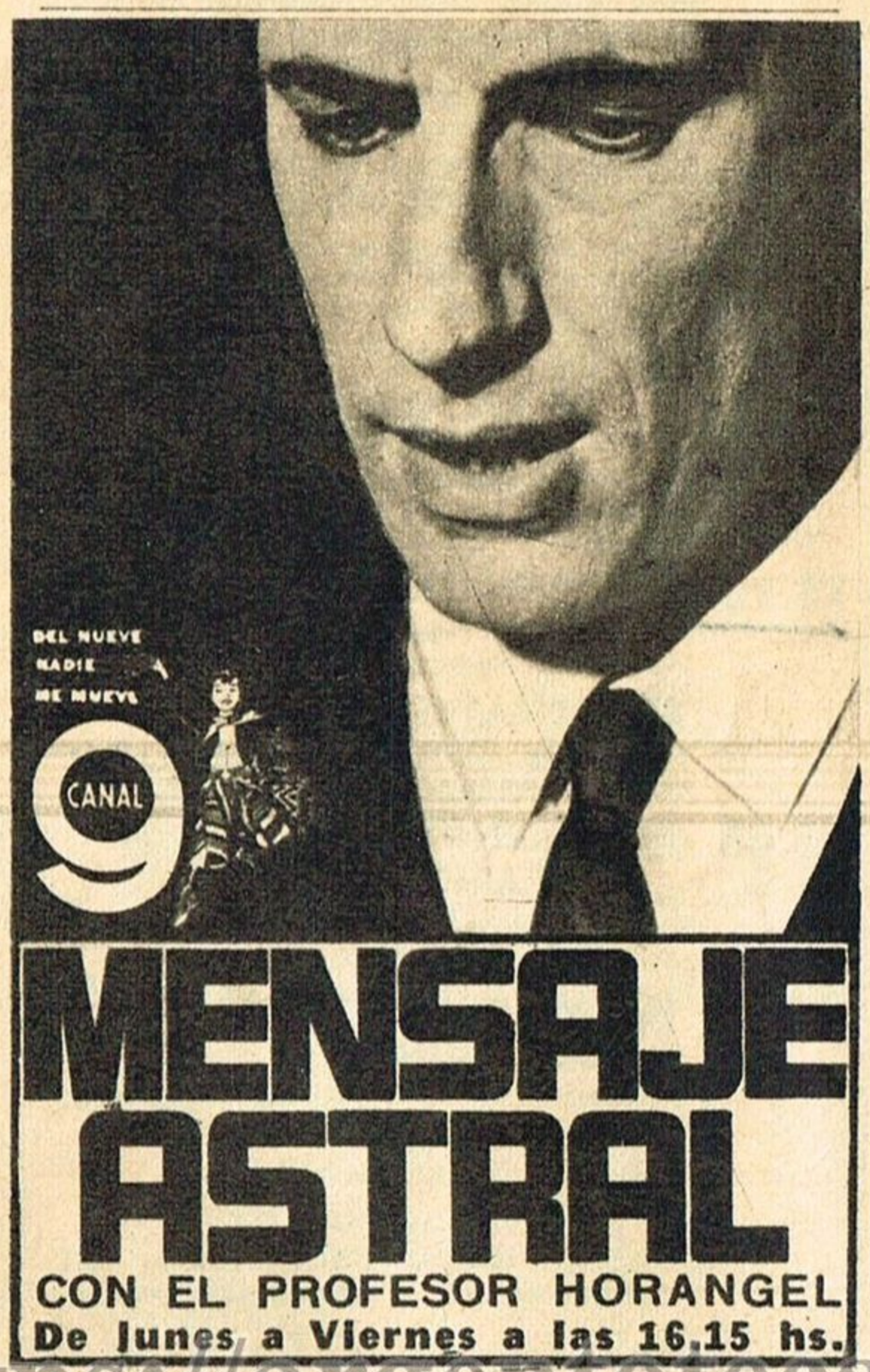

14.30 7 TARDES DE CINE EN SU HOGAR

Hoy: **TITAN DEL ESPACIO** (norteamericana, 1952). Durante la última guerra un aviador se enamora de una muchacha. Esta le corresponde, pero él se aleja angustiado por su escasez de recursos. Pasa el tiempo y vuelven a encontrarse al finalizar la contienda; siendo él ahora piloto de pruebas y a pesar de seguir amándose, él solamente aceptará concretar el amor si sale airoso de un riesgoso vuelo de pruebas, que le ofrece la oportunidad de ganar una importante suma de dinero. Reparto: Matt (Humprey Bogart), Jo (Eleanor Parker), Leland (Raymond Massey), Carl (Richard Whorf), Major (James Brown), General Hewitt (Roy Roberts). Dirección: Stuart Heisler.

9 MATINEE CANAL 9

Hoy: **CIELO NEGRO** (española, 1954). Un sinnúmero de desgracias amargan la vida de una muchacha que, además de una dolorosa dolencia física sufre un cruel desengaño amoroso, que culminan por hacerle perder todo interés por la vida. Dipuesta a eliminarse, su madre descubre una mezquina intriga, producto de viejos rencores, preparada para perderla. Reparto: Susana Canales, Luis Prendes, Fernando Rey y Rafael Bardem. Dirección: Manuel Mur-Oti.

15 13 TELETEATRO COLGATE

CAER EN LA TENTACION, de Armando Baielli. Una mujer, que al perder a su esposo debió habituarse a enfrentar por sí las dificultades de la vida, encuentra un imprevisto problema cuando su joven hija cree descubrir en ella a su rival en el amor de un hombre. Reparto:

Laura ..... Silvia Legrand
Fernando ..... José M. Langlais
Rosario ..... María L. Robledo
Rubén ..... Alfonso de Grazia
Irene ..... Margarita Corona
Graciela ..... Mariángeles

15.30 13 TELECINE 13

Hoy: **PASION BAJO EL SOL** (mexicana). Al volver del servicio militar, un joven sufre un tremendo impacto emocional al comprobar que su novia le fue infiel. Cegado por los celos intenta darle muerte, y luego se da a la fuga por el desierto, suponiendo que, en verdad, le ha dado muerte. Intérpretes: Rafael Romero Marchent, Jesús Colomer y Maruja Bustos.

16 7 TRANS-GLOBE

Hoy: **ZONA PROHIBIDA**. Un alto comandante del ejército, próximo a recibir una condecoración, y culpable de una tragedia en la que perdieron la vida varios soldados, no trepida en acusar a un sargento tratando de descargar en el suboficial la responsabilidad del suceso. Serie interpretada por George Brent.

https://argentoteca.blogspot.com

16.15 **9 MENSAJE ASTRAL**

Hoy: **LOS MONTES DE LA MANO** (iniciación del ciclo). El horóscopo de la fecha y contestación de cartas, por el profesor Horangel.

16.30 **9 JIM BACKUS**

Hoy: **LA PRIMICIA DE SIDNEY.** Sidney tiene su oportunidad para demostrar su habilidad de periodista. Enviado a entrevistar a un tenor de mal genio, se ve en figurillas para conseguir la entrevista, aunque su ingenio le depara una solución. Reparto: Mike O'Toole (Jim Backus), Sidney (Bob Watson), Nita Talbot (Dora Miles).

11 MUSICA DESDE TELERAMA

Selección de grabaciones sin imagen.

17 **7 ESTADOS UNIDOS, SU IDIOMA Y SU PUEBLO**

Clases de inglés a cargo de la profesora Elena Martha Sacchet, comentado por Fernández Bustamante.

7 TELETEATRO

CAER EN LA TENTACION, de Armando Baielli, con Silvia Legrand, José M. Langlais, Mariángeles, María L. Robledo, Alfonso de Grazia y Margarita Corona. (Este programa se transmite solamente al radio que comprenden Rosario, Santa Fe, Paraná y Chivilcoy.)

9 MUJERES DE HOY

La actualidad femenina y sus problemas. Conducido por Nelly Raymond. Colaboran: Renée Monclaire (belleza y decoración de interiores), profesora de Santis (corte y confección), Dra. N. Chaponick ("También la ley es la mujer"), doctora R. de la Vega ("Mientras llega el médico"), señorita Verónica ("Charlas de modas en el cine"), Sabina Olmos ("Charlas para la mujer madura").

11 LOS NIÑOS EN SU MUNDO

Infantil, animado por Héctor Sturman. Hoy: **DEBATE.**

17.15 **13 SUPLEMENTO DE BUENAS TARDES, MUCHO GUSTO**

Programa femenino. Hoy: Belleza, por Ruth Africa Fernández. Conduce: Miriam.

17.30 **7 LASSIE**

Serie de aventuras en capítulos unitarios. Reparto: Jimmy (John Provost), Ruth (June Lockhart), Paul (Hug Relly).

9 FUEGO DE JUVENTUD

Hoy: **TERRY.** La hija de una pobre viuda trabajadora queda huérfana. Los padres de Velvet resuelven acogerla en su hogar hasta tanto localicen a alguno de sus parientes. Interpretada por Lory Nelson.☆

11 PATRULLA DE CAMINOS

Serie policial interpretada por Broderick Crawford (Dan Mathews).

13 TEATRO PALMOLIVE DEL AIRE

EL POBRE SEÑOR VALDEZ, de Alberto Migré. La historia de un hombre sencillo, deslumbrado por una mujer que se aprovecha de él para endilgarle sus dos hijos de un anterior matrimonio y continuar así, sin problemas, su vida disipada. Reparto:
Norberto ..... Atilio Marinelli
Claudia ..... Mabel Landó

18 **7 TELETEATRO DE BUENOS AIRES**

MIENTRAS YO MUERO, de Graciela Teisseire. La acción en París. Un popular escritor sufre un imprevisto accidente que lo deja postrado y le provoca un complejo de frustración. Su mujer, antes olvidada por él, será un factor decisivo en su recuperación. Reparto:
Gerardo D'Avrey .. Alberto Argibay
Cecilia ..... Gabriela Mistral
Sonia ..... Ceres Milla
Alex ..... Héctor Pellegrini
Dr. Rouzier ..... Américo Sanjurjo

9 LAS AVENTURAS DEL CAPITAN PILUSO

Espacio infantil animado por Alberto Olmedo y "Coquito" Ortiz.

11 TELETEATRO DEL HOGAR

LA MADRE ENEMIGA, de Armando Baielli. Una mujer dominante tiene completamente sometido a su fuerte personalidad a un hijo débil de carácter. La situación hace crisis cuando éste se enamora y decide romper el yugo. El choque entre ambas mujeres es inevitable. Reparto:
Claudio ..... Eduardo Rudy
Celina ..... Julia Sanodval
La madre ..... Hilda Bernard
Manuel ..... Fernando Morán
Enfermera ..... Gladys Romero
Ernesto ..... R. Sandoval
Javier ..... J. Douglas

13 LA HORA DE LOS PIBES

Entretenimientos para los niños con "El gordo y el flaco".

18.30 **7 VIAJEMOS POR LA ARGENTINA**

Un paseo por las más bellas regiones del territorio nacional, amenizado por música y canciones. Conducen: Colomba y A. Salinas.

TOLDO DE ALUMINIO
TOLMETAL
MARCOS PAZ 1944
TEL. 67-1594

https://argentoteca.blogspot.com

DON GATO Y SU PANDILLA

Benito - Bodoque - Demóstenes, Fancy - Fancy Chou - Chou y el agente Matute se complacen en invitarte a pasar media hora de alegre expansión, viendo sus divertidas aventuras.

VIERNES 20.30

PEPITA MARTIN y MANUEL DE SABATINI

TEATRO PARA REIR

Las más grandes creaciones de la comedia reidera universal, por la pareja de más exitosa actuación en TV.

21.00

ES BUENO, BUENO, BUENO

TELEONCE

VIERNES

11 PLATEA HOGAREÑA

Hoy: **YO SOY GALLO DONDE QUIERA** (mejicana, 1962). En un pueblecito mejicano, en el que se celebran tradicionales fiestas, se concreta una pintura llena de colorido y gracia. Intérpretes: Sarita Montiel, Joaquín Cordero y Fredy Hernández. Dirección: Roberto Rodríguez. ☆

13 JUGUEMOS EN EL 13

Programa de formación cultural para niños, entretenimientos, manualidades y dibujos animados. Hoy: **GABRIEL, EL GATITO, EL GATO DE FRANKESTEIN** y **LA HISTORIA DEL MARINERO.**

19 **7 CAMARA 7**

Crítica cinematográfica y teatral a cargo de J. Montes y Fernando Espi.

9 TELETEATRO "ODOL"

MIEDO DE QUERERTE, de Nené Cascallar. En un pequeño pueblo tropical un soberbio terrateniente tiene sometidos a su despotismo a los hombres y mujeres del lugar, que lo aman y temen a la vez. La llegada de una misteriosa mujer, de sombrío pasado, desencadenará el drama al no aceptar someterse a su férula.

Reparto:

Hernán Tauber ..... Carlos Cores
Cristina Jackson ..... Eva Dongé
Mayra ..... Irma Roig
Guillermo Tauber .... Sergio Malbrán
Ismael Ducasse ..... Enrique Kossi

13 PAPA LO SABE TODO

Hoy: **PAPA QUIERE IRSE AL CAMPO.** Jim propone a su familia trasladarse al campo para dedicarse a las tareas rurales. Un gran revuelo es la consecuencia lógica de la nueva. Telecomedia interpretada por: Robert Young (Jim), Jane Wyatt (Margaret), E. Donahue (Betty), Billy Groy (Bud) y Lauren Chapin (Kathy).

19.30 **7 NOTICIERO TV**

La actualidad local y extranjera. Primera edición. Relata: Tito Rodini.

9 BONANZA

Hoy: **EL BUEN SAMARITANO.** En un grave conflicto se mezcla Hoss, cuando decidido a reformar a un amigo suyo atrapado por el alcohol, intenta casarlo con una mujer que es, a su vez, pretendida por un pistolero. Reparto: Ben (Lorne Greene), Adam (Pernell Robert), Hoss (Dan Blecker), Joe (Michael Landon).

13 YO QUIERO A LUCY

Hoy: **REVISTA FRANCESA.** Mientras Lucy se halla en un restaurante cenando con su esposo, éste recibe del mozo que los atiende una inesperada proposición: le pide que lo incluya en uno de sus shows a cambio de enseñarles el idioma francés. Reparto: Lucy Lucille Ball), Ricky (Desi Arnaz), Fred (William Frewley), Ethel (V. Bence).

https://argentoteca.blogspot.com

NOCHE

20 **7 LOS CAMIONEROS**

Hoy: **ASALTO AL BANCO.** Mike y Jerry se ven comprometidos en un grave delito al cruzarse en el camino de unos delincuentes que acababan de asaltar un banco. Reparto: Mike Malone (Paul Birch), Jerry Austin (Bill Campbell).

13 CANTARELA

Programa musical en una típica cantina, con la animación de Tack Gianni, Franco Fiore, Cachita Galán, Dino Gianni, Teresita de Avila, Héctor Alvarado y Galo Cárdenas.

20.30 **7 PETER GUNN**

Hoy: **RESENTIDO.** Luego de haber asesinado a un médico, un enfermo mental se introduce en un laboratorio de energía nuclear y se apodera de peligrosos elementos radiactivos que en sus manos configuran un tremendo riesgo. Gunn trata de apresar al enajenado, que en un plazo de veinticuatro horas hará volar la ciudad. Serie con Craig Stevens.

9 OLMEDO . . . SIEMPRE PRIMERO

Show musical con Alberto Olmedo, Morita Sabahat y elenco. Libro: Eric de la Valle.

11 DON GATO Y SU PANDILLA

Hoy: **EL CLASICO POR UN MILLON DE DOLARES.** Benjamín posee un caballo con el que se piensa ganar la vida. Don Gato descubre que el animal es velocísimo, y se le ocurre un plan para hacerlo intervenir en un importante clásico del turf.

13 SHOW DE DICK VAN DIKE

Hoy: **MI ESPOSO NO ES UN BORRACHO.** Durante una reunión social, en la que se encuentra un hipnotizador, Dick sufre las consecuencias de los poderes de éste, que lo sumergen en un estado muy parecido a la embriedad. Reparto: Dick (Dick Van Dyke), Laura (esposa), Mary (Tyler Moore); Sally (secretaria) Rose Marie, Ritchie (hijo) Larry Mathwes.

21 **7 SUEÑOS Y MELODIAS**

Show musical con la actuación orquestal de Juan C. Correa y la actuación de: Armando Laborde, Silvana Sanders, Washington Bertolín y su conjunto, Los Ribereños, Los Rivera, Roberto Orlando, Silvia del Río, Los Jockers y la especial actuación de Juan Carlos Correa, Julio Vicar, Mariel y Mauricio Morris.

7 BEN CASEY

Hoy: **UN ASESINATO EN EXTREMO INOCENTE.** Un caso de ribetes policiales es el que enfrenta esta vez el doctor Casey; en una reunión del directorio de una empresa uno de los asistentes ataca, sin motivo aparente, a otro de los presentes, ocasionando la muerte de uno. Serie interpretada por: V. Edwards, S. Jaffe, B. Ackerman y J. Landers. (Este programa se transmite por el cable "coaxil" y estaciones retransmisoras, solamente al radio comprendido por Rosario, Chivilcoy, Santa Fe y Paraná).

9 AMOR ES TIEMPO GANADO

Telecomedia episódica de Hugo Mosser. Reparto:

Patricia ..... Gilda Lousek
Raúl ..... Enzo Viena
Matilde ..... Blanca del Prado
Esteban ..... Lalo Hartich
Miguel ..... Ovidio Fuentes

11 TEATRO PARA REIR

Hoy: **LO QUE HABLAN LAS MUJERES,** de los hermanos Alvarez Quintero. A un pequeño pueblo de España llega un hombre acompañado por su supuesta hija, provocando gran revuelo la conducta de ambos. La maledicencia del vecindario terminará por revelar una sorpresiva circunstancia. Reparto:

Agustina ..... Pepita Martín
Ramón ..... Manuel de Sabattini
Curro Cortina .... Osvaldo Pacheco
Pepita ..... Monserrat Salvador
María Reyes ..... Noemí Laserre
Aurelio ..... Antonio Ramos
Miguel ..... Raúl Lavié

13 DOCTOR CANDIDO PEREZ, SEÑORAS

Hoy: Tensa espectativa en el hogar de Cándido cuando el "regenerado" hijo de su anterior matrimonio se dispone a dar examen en la facultad de medicina. Reparto:

Dr. Cándido Pérez .. Juan C. Thorry
Sra. Silvina ..... Julia Sandoval
Claudia ..... Teresa Blasco
Doña Cata ..... Cristina Gaymar
Niña Quilita ..... Mariángeles

Telecomedia de Abel Santa Cruz.

21.30 **9 Y ELLOS VISTEN DE NEGRO**

Teleteatro episódico de Jorge Falcón. La vida de cuatro pastores de almas que entienden de diversa manera cuál es la mejor forma de cumplir con su misión espiritual. Reparto:

Rev. Pablo ..... Luis Rodrigo
Rev. Juan ..... Luis Tasca
Rev. Timoteo ..... Javier Portales
Rev. Tomás ..... José M. Langlais
Ama de llaves ..... Amalia Bernabé
Sacristán ..... Jesús Pampin

13 VIENDO A BIONDI

Hoy: 1) **EL CONDE DE MONTETRISTE.** Parodia de la famosa novela de A. Dumas. 2) **SOLDADO DE CABALLERIA.** Los desbarros de un no muy despierto recluta. Con la actuación del ballet de María Magdalena. Secundan a Biondi: L. Brando, Carlitos Scazziota, María Esther Corán, Carmen Morales, José María Lastra,

https://argentoteca.blogspot.com

Mario Fortuna (h.). Libro: Biondi, Golo y Guille.

21.55 7 **CRONISTA DE TURNO**

Microprograma a cargo de Mariano Perla.

22 7 **NOTICIERO TV**

La actualidad local y extranjera. Ultima edición. Relata: César Mermet.

9 **PARIS, MUSICA Y ALEGRIA**

Hoy: "Amor en verano", por F. Pourcel y su orquesta; "Nunca en domingo", por Dalida; "Sir Goodfrey", por Yves Montand; "Directo al corazón", por las mellizas Kessler; cuadro por el "Follies Bergere" y Sacha Distel. Espectáculo filmado totalmente en exteriores.

11 **BRONCO**

Hoy: UNA NOCHE EN ABILENE. Una viuda, joven y bella, firmemente decidida a vengarse del sheriff que dio muerte a su marido, trata de convencer para tal fin a un vaquero ex soldado, que no es bien mirado en el pueblo. Bronco se dispone a frustrar el criminal intento aunque sabe que dura será la lucha para "domar" a la vehemente mujer. Serie interpretada por Ty Harding (Bronco).

13 **BUENAS NOCHES, EUROPA**

Show musical en base a video-tapes de los grandes espectáculos de la TV internacional: Hoy: Zizi Jeanmaire, Van Johnson y otras grandes figuras.

22.25 7 **REFLEJOS DEL MUNDO**

Microprograma periodístico.

22.30 7 **LOS INTOCABLES**

Hoy: TERROR EN EL RING. En su afán de explotar todos los medios ilícitos para enriquecerse, el hampa tiende sus redes sobre el boxeo, preparando peleas y ocnsiguiendo imponer los resultados de los combates. Elliot Ness se apresta a enfrentar a los delincuentes en este nuevo tipo de delito. Reparto: Elliot Ness (Robert Stack), Lee Hobson (Paul Picerni), Rossi (Nicolás Georgiade) y Youngfellow (Abel Fernández).

9 **TELETEATRO DE LA NOCHE**

PROVOCAR A DIOS, de Delia González Márquez. Al seno de una familia con problemas más aparentes que reales, llega una mujer perteneciente a otra esfera social. Su presencia es un motivo más de conflicto, el que se agrava al producirse un misterioso robo.

Reparto:
Juan Biancardi ..... Jorge Salcedo
Rogelio ..... Pedro Buchardo
Zulema ..... Josefina Ríos
El jefe ..... Lucio Deval
Mónica ..... Liria Marín

23 9 **LA GENTE**

Programa periodístico conducido por Augusto Bonardo.

11 **REPORTER ESSO**

Noticiero con la actualidad filmada. Relata: Armando Repetto.

13 **TRASNOCHE 13**

Reseña de los hechos sobresalientes de la semana, con la visita de sus protagonistas. Anima: Juan Carlos Thorry. En el programa: "Buenos Aires, meridiano de la cultura", con: D. Barachini, J. Caldas Villas, Marco Denevi (bibliográficas); R. Mosquera (teatro); E. Muñoz (cine, radio y TV) y P. Berlatzky (artes plásticas). "Club Noralí".

23.15 11 **PRONOSTIKA**

Pronóstico meteorológico a cargo de Jorge Scroten. Dalmacio Mazzola y Antonio Alonso.

23.20 11 **PLATEA HOGAREÑA**

Hoy: RETORNO AL QUINTO PISO (mexicana). Las desventuras se suceden en la vida de un hombre que se ve impulsado a robar para conseguir dinero para su madre enferma y es luego separado de la mujer que ama. Su espíritu de lucha no decae, pero un nuevo golpe, esta vez dirigido por un celoso rival parece truncar definitivamente sus esperanzas de felicidad. Intérpretes: Emilio Tuero y Chela Prieto.

23.30 7 **ESTA NOCHE . . . CINE**

Hoy: LA DEBILIDAD DEL HOMBRE (norteamericana, 1942). Dos graves conflictos debe enfrentar un tímido profesor: su esposa flirtea con un antiguo novio, y los directivos de la facultad le impiden leer una carta de gran valor literiario. Empero, pese a los vallados que en todo orden se le ofrecen y a la desesperanza que tenazmente lo acosa, se obstine en su lucha. Intérpretes: Henry Fonda, Olivia de Havilland, Jack Carson y Joan Leslie. Dirección: Elliot Nugent. ☆

1.00 7 **CONTESTAME SEÑOR**

"Micro", con el padre H. Grandinetti.

1.05 7 **CINE DE TRASNOCHE**

Hoy: TITAN DEL ESPACIO. (Repetición del film proyectados a las 14.30 horas).

11 **PALABRAS DE VIDA**

Charlas espirituales sin imagen.

13 **UN MOMENTO DE MEDITACION**

1.45 9 **NOTICIERO**

La actualidad local y extranjera. Ultima edición.

2 9 **RENE COSPITO**

https://argentoteca.blogspot.com

MAÑANA

La programación de hoy puede sufrir eventuales alteraciones, en razón de conmemorarse el "Día de los muertos".

9.55 13 **DANOS ESTE DIA**
Invocación religiosa sin imagen.

10 13 **DIBUJOS ANIMADOS**
Hoy: LA CONFUSIÓN, SUBIDAS Y BAJADAS, DIA DE LIMPIEZA y EL HOTEL.

10.30 13 **CORONEL MARCH**
Hoy: EL REGALO DE LA MUERTE. Serie de aventuras interpretada por Boris Karloff.

11 9 **TOURING CLUB**
Programa de divulgación turística conducido por Miguel Sánchez y Perla Alvarado.

13 **CINE DE LA MAÑANA**
Hoy: YANKS AHOY (norteamericana, 1942). Al ser admitido en un escuadrón que adiestra a oficiales, un sargento provoca una ola de opiniones que generan un sinnúmero de reideras situaciones. Intérpretes: William Tracy, Joe Sawyer y Marjorie Woodworth.

11.20 7 **DISCORAMA**
Grabaciones, lectura de la programación del día. Santoral e invocación religiosa. (Este programa y todos los que difunde Canal 7 abarcan el radio comprendidos por las ciudades de Paraná, Santa Fe, Rosario y Chivilcoy.)

11.30 7 **FESTIVAL INFANTIL**
Hoy: 1) Banda Rítmica del club de madres "Paula Albarracín de Sarmiento", de la escuela Nº 19 de Quilmes. 2) Ballet de alumnas de la profesora Miriam Oliver, de Lomas de Zamora. 3) Teatro Infantil, de la prof. Lyla Campos.
Programa infantil conducido por el padre Carlos Esteban Gardella.

9 **LA RESPUESTA**
Programa religioso de la congregación evangélica complementado con la presentación de un film.

12 9 **BRIGADA 8**
Hoy: LOS CLIFFTON. A la Barranca del Diablo, famosa por que nadie que cae allí ha salido con vida, cae un pequeño, y la Brigada tiene la casi imposible misión de rescatarlo. Serie policial con Jim Davis y Lang Jeffries.

13 **EL ARCON DEL CAPITAN TIFON**
Programa de recreación instructiva. Preguntas y respuestas. Adivinanzas y juegos, con la participación de alumnos de escuelas secundarias y primarias. Conduce: Dinah Splinder y el profesor Oscar Schiarity.
Hoy: La visita del Coro del Colegio Nacional Buenos Aires, que dirige el maestro Zeoli, y que cantará un "negro spirituals" en inglés, un villancico, "Viditay" y un carnavalito.

12.30 9 **VIVAMOS FELICES**
Show cómico-musical conducido por G. Brizuela Méndez, secundado por Olga O'Farrel y Gladys Mancini.

13 **EL PARLAMENTO DE DIOS**
Las sesiones del Concilio Ecuménico que se realiza en Roma. Comentarios filmados.

12.45 13 **DOCUMENTALES**

TARDE

13 7 **TELENOTICIERO DE ROSARIO**
La actualidad rosarina suministrada por el diario "La Capital".

13 **TELEOBRAS MAESTRAS**
Hoy: MAS ALLA DEL DEBER. Durante una travesía un avión militar sufre imprevistos desperfectos y se incendia. Uno de sus pilotos queda atrapado en su estructura, y el otro debe decidir entre salvarse o arriesgar su vida por salvar a su compañero. Intérpretes: Kerwin Mathews, Herbert Anderson.

13.25 9 **CARTELERA**
Comentarios de Cine a cargo de "El hombre del antifaz".

13.30 7 **TRANS - GLOBE**
Hoy: EL MERCADER DE LA MUERTE. Dramática aventura vive un periodista en un país ubicado detrás del telón de hierro, que llegó al mismo para hacer una serie de notas que tenían como tema las costumbres que se dan entre la gente. Inmediatamente es detenido y puesto a disposición del primer ministro, célebre por su ferocidad. Serie interpretada por Dane Clark.

9 **SABADOS CIRCULARES**
Show de 5 ½ horas de duración, conducido por Nicolás Mancera. Secciones fijas: "La cámara sorpresa", "Vamos a cantar hoy: "Malena" y "Cuesta Abajo". "Cante usted los jingles de moda", "15 años". "Objetos perdidos", "El ciudadano de Buenos Aires" y la novedad: "Long distance interview" (entrevista a distintas personas en las más lejanas ciudades del mundo).

13 **TELEOBRAS MAESTRAS**
Hoy: EL POLICIA. Un agente policial, ya retirado de la actividad, debe vol-

TOLDO DE ALUMINIO
TOLMETAL
MARCOS PAZ 1944
TEL. 67-1594

https://argentoteca.blogspot.com

DE LO ENTRETENIDO... A LO INSOLITO

Todo lo imaginable... y lo que usted nunca imaginó, ocurre en los originales

SABADOS CIRCULARES

de NICOLAS MANCERA

SABADOS DE 13.30 a 19 HORAS

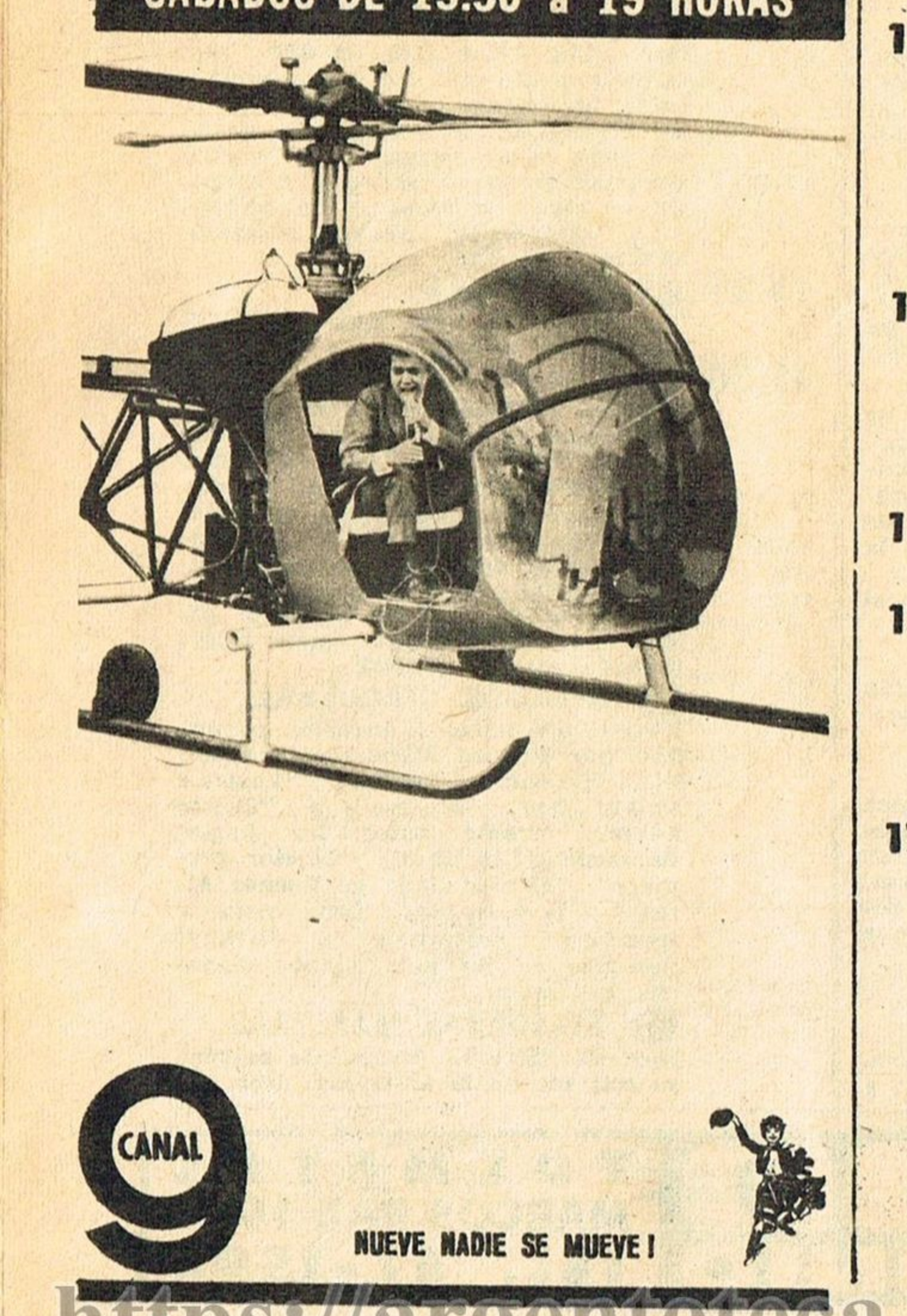

CANAL 9

NUEVE NADIE SE MUEVE!

SABADO

ver a arriesgar su vida en cumplimiento del deber, demostrando así que no solo el uniforme lo obligaba a actuar rectamente. Intérpretes: James Whitmere y Marilyn Erskine.

14 13 **BUENAS TARDES, MUCHO GUSTO**

Programa femenino. Música, por A. Bonicalzi. Cócteles, por Manoiete. RECETA DE HOY: Pasticio, por Josefina de Voena: Fideos porteñita, 350 gramos; espinaca, 1 kilo; manteca, 140 gramos; queso rallado, a gusto; leche, medio vaso; ricotta, 250 gramos; salsa de tomates, 1 taza; sal y pimienta, a gusto.

14.25 7 **ESTO ES DEFENSA PERSONAL**

A cargo de los profesores Alí Bargach y A. López Aguilar.

14.30 7 **LA RONDA DE LA FORTUNA**

Programa musical de entretenimientos con la conducción de Jorge Beillard. Tato Cifuentes, Francis, Alejandra Targa y figuras invitadas.

15 13 **CUERO CRUDO**

Hoy: INCIDENTE DE LA CARRETA DE LA MALA SEMILLA. De paso para Sedalia, Gil Favor se hace cargo de una carreta prisión que transporta a peligrosos bandidos, pues los guardias fueron asesinados. Reparto: Gil Favor (Eric Fleming), Rowby Yates (Clint Eastwood). Artista invitada: Terry Moore.

16 13 **VENTANA A LA VIDA**

Hoy: LA PROMESA. En busca de la fortuna, un hombre no vacila en abandonar a la mujer amada. Sin embargo, conseguida aquélla, descubre que no es solamente el dinero la causa de la felicidad. Intérpretes: Eddie Albert, Fay Wray.

16.30 13 **EL DESAFIO DEL HOMBRE**

Serie fílmica de aventuras interpretada por George Nader.

17 13 **REVOLVER A LA ORDEN**

Hoy: ALASKA. Un amigo con el que juega partidas de ajedrez por correspondencia le pide inesperadamente a Paladín que lo ayude a combatir a unos bandidos que asolan el pueblo en donde vive. Interpretada por Richard Boone y Kam Tong.

17.30 11 **MUSICA DESDE "TELERAMA"**

Selección de grabaciones sin imagen.

13 **LA RUTA DEL SOL**

Hoy: LA RUBIA MAS TONTA. Luego de haber alcanzado tras grandes esfuerzos una gran posición social, un hombre se casa con una muchacha a la que todos suponen tonta y frívola. La joven, sin embargo, sorprenderá a todos haciendo gala de una extraordinaria intuición. Artistas invitados: Jayne Mansfield y Brian Keith. Reparto: Templin (Brett Halsey), Jason (Gary Lockwood), Gregory (B. Coe), Kathy (Gigi Perrau), Roper (J. Lanin).

https://argentoteca.blogspot.com

18 **11 "CATCH" INTERNACIONAL**
Versiones fílmicas de los principales encuentros del campeonato mundial de catch que se disputa en la ciudad de Texas (EE.UU.). Relatos: Roberto Maidana. Hoy: Combates individuales: Mose Cholak vs. Fred Atkins, Angelo Poffo vs. José Bentancourt, Mighty Atlas vs. Seaman Thomas, The Crusher vs. Carl Engstrom.

18.30 **7 MESA REDONDA**
Polémica con la participación de autoridades del canal y del Ministerio de Educación y Justicia.

13 GRAN CONCIERTO
Primera parte: Andrés Segovia, concertista español de guitarra, interpretará: "Temas y variaciones", de Fernando Sor, y "Dos sonatas", de Moreno Torroba. Segunda parte: Marian Anderson, cancionista negra, interpretará: "Ave María", de Schubert y "Río profundo", negro spirituals.

19 **7 PANORAMA MUNDIAL**
Comentarios fílmicos de la actualidad internacional a cargo de Alfredo Suárez Serrano.

9 LA PANDILLA DE PUNTO 9
Programa musical conducido por Juan Carlos de Seta. Hoy: Chicote López (canta: "A mi edad"), Sonny Sande ("Mi promesa" y "Canción triste"), Claudio ("Tiempo de soñar" y "Roberta"), Martín Mayer ("Viejo hombre de río" e "Y eres así"), Joe Gasparino ("La hoja voladora" y "Por todo el camino"), Silvana ("Ocho y medio"). Además, actúan: Julio César y Roxana. Libro: Rodríguez Barl.

11 ERA SINIESTRA
Hoy: **EL LEON Y EL RATON.** John Lucky fue un pistolero que alcanzó celebridad por sus delitos tanto como por la característica de golpear a sus víctimas con un tubo de goma. La policía desesperaba de poder comprobar sus fechorías, cuando apareció otro hampón que copió fielmente los métodos de Lucky, siendo éste el comienzo del fin para ambos, pues la justicia, buscado las analogías que resaltaban de sus procederes, pudo finalmente hallar las pruebas que necesitaba. Interpretada por J. Gregory.

13 AVENTURAS EN EL PARAISO
Hoy: **LOS NOMADES.** Sin arraigar en ninguna parte, un grupo de seres vive "al día" sin pensar nada más que en el presente. Serie de aventuras en capítulos unitarios.
Reparto: Capitán Adam Troy (Gardner Mac Kay), Chris (Guy Stockwell), Kelly (Lani Kai), Bouchard (Marcel Illaire), Clay J. Holden).

19.30 **7 NOTICIERO TV**
La actualidad local y extranjera. Primera edición. Relata: Tito Rodini.

11 LOS ACUANAUTAS
Serie con Jeremy Slate (Larry Lahr) y Ron Eloy (D. Andrews).

NOCHE

20 **7 ACTUALIDADES FRANCESAS**
Breve reseña de los últimos acontecimientos ocurridos en la Ciudad Luz.

9 SUNSET STRIP
Hoy: **SAFARI.** Durante un safarí un millonario contrata a Stuart para que lo proteja, pues tiene muy fundadas razones para suponer que intentarán eliminarlo. Pese a la tenaz vigilancia del detective, significativos "accidentes" surgen a lo largo del viaje. Reparto: Stuar Bailey (E. Zimbalist Jr.), Spencer (Roger Smith), Kookie (Edward Byrnes), Suzanne (Jacqueline Beer).

7 VENTANA A LA VIDA
Hoy: **TESTIGO MUDO.** Un maniquí "vivant" es circunstancial testigo de un crimen. Su afán de colaborar con la justicia sufre graves dificultades pues, siendo sordo-mudo, no logra hacerse entender por la policía. Intérpretes: Harpo Marx, Ernest Truex.

20.30 **7 PEÑAS EN TV**
Programa musical conducido por Jorge Beillard y Cristina Berys.

https://argentoteca.blogspot.com

11 SUGARFOOT
Hoy: CANARY KID SOC. ANON. Una compañía financiera especula con la buena fe de los colonos, estafándolos. Serie del oeste interpretada por Will Hutchins (Sugarfoot). ☆

13 TELEOBRAS MAESTRAS
Hoy: LA ESPADA. Un profesor de filosofía demuestra a un alumno de ideas totalitarias que no solamente es capaz de vencerlo especulativamente. La oportunidad se le presenta en un encuentro de esgrima. Intérprete: James Mason.

21 **7 EN CASA DE LOS VIDELA**
Hoy: La decisión, al parecer irrevocable, de Ana María de trabajar, sigue creando problemas en su hogar. La ausencia de Claudio complica aún más el panorama, pareciendo inminente su retorno.
Teleteatro de A. Migré. Reparto: Ana María (Malvina Pastorino), Claudio (José María Gutiérrez), Emilio (Sergio Renán), Alejandra (Susana Rinaldi), Nina (Estela Molly), Valore (A. Marinelli, Chelita (Paquita Muñoz), Abuela Irene (Nora Cullen), Abuela Malvina (Teresa Serrador), Beto (C. Orlegui), Poiha (G. Ibarreta), Efraín (O. Ferrigno), Ingeniera (O. Vilmar).

9 DAR EN EL BLANCO
Programa de preguntas y respuestas conducido por Carlos D'Agostino. Mecanismo: las participantes deben acertar el costo aproximado de un lote de objetos; la que más se aproxime se queda con él. Modo de participar: por carta, a Gral. Guido 430, Ramos Mejía, consignando datos al dorso.

13 DESTAPE LA VERDAD
(Ver detalles al pie de pág.).

21.30 **11 EL "SHOW" DE LOS SABADOS**
Hoy: Cuatro cómicos de la legua, fracasados, tienen un hermoso sueño al descubrir en un viejo baúl los vestidos que fueron de sus padres, también actores como ellos.
Con el debut de Luis Aguilé. Show cómico-musical con la actuación de Beatriz Bonnet, Gogo Andreu, los Mac Ke Mac's, Enrique Dumas, María R. Fugazot, Santiago Bal y Alberto Anchart (h.), y la actuación especial de Elba de Castro, Los Cuatro del Río, Los Cortijeros y Beatriz Freixas. Coreografía: María Magdalena. Libro de Abel Santa Cruz. Dirección musical: Horacio Malvicino. Dirección escénica: Juan Silbert. Coordinador general: Héctor Maselli. Dirección: Jorge Heymann.

13 VENTANA A LA VIDA
Hoy: EL MAGO. Los halagos de la fama se ven dolorosamente interrumpidos para un famoso ilusionista cuando una grave enfermedad le im-

21.00 13 DESTAPE LA VERDAD

"PASAPORTE A LA FELICIDAD"

ESTA noche, en lugar del habitual juego del descubrimiento de la verdadera identidad de personalidades visitantes al "set" de "Destape la verdad", se producirá el sensacional sorteo que tanta expectativa ha creado en el país y que, bajo el lema "Pasaporte a la felicidad" movilizara a toda la opinión pública. Como se sabe, el primer premio está constituido por un coche Renault Gordini y dos pasajes vía Panagra con una estada de 10 días en la ciudad de Nueva York; el segundo premio es de dos pasajes a Miami, en Jet, con una estada de 5 días en dicha famosa ciudad balneario, mientras el tercero, cuarto y quinto, serán sendos acondicionadores de aire para cada ganador.

En total son 1715 los premios establecidos para el "Pasaporte a la felicidad", que esta noche serán revelados ante la más expectante atención.

https://argentoteca.blogspot.com

pide seguir desempeñando su arte. Intérprete: Eddie Bracken.

21.45 9 **LA CIUDAD DESNUDA**
Hoy: **PADRE E HIJO.** Un hombre sufre graves atentados al negarse a pagar una suma de dinero que una banda exige. Pese al peligro que corre se niega a colaborar con la policía, actitud que no acepta el hijo, que se prepara a enfrentar a los delincuentes. Reparto: Flint (Paul Burke), Parker (Horace McMahon), Arcaro (H. Bellaver).

22 7 **NOTICIERO TV**
Segunda edición. Relata C. Mermet.

13 **TELEOBRAS MAESTRAS**
Hoy: **SUCEDIO EN LONDRES.** Apremiada por aparentar ante su hija una situación económica mejor que la real, una mujer roba su billetera a un caballero para comprarse ropa. Intérpretes: Ray Milland y Gía Scala.

22.15 9 **TITANES EN EL RING**
Campeonato mundial de catch, con la participación de: Martín Karadagián, "Carlotto", Taras Bulba, El Caballero Rojo, Aquilino Tomá-Tomá. Súperman, El "Indio" Comanche. Presentación: Víctor Andris. Relata: Rodolfo Di Sarli. CONCURSO: enviando a Castelli 249 el cupón "Arlistán" que debe retirarse en el almacén del barrio. Premios: un departamento y un viaje ida y vuelta a México.

22.25 7 **AL LLEGAR LA MEDIANOCHE**
Microprograma. Conduce J. Ruanova.

22.30 7 **JOYAS DEL CINE UNIVERSAL**
Hoy: **ESCUADRILLA INTERNACIONAL** (norteamericana, 1942). Ingresa a las Reales Fuerzas Aéreas inglesas un piloto de pruebas yanqui. Acostumbrado a una vida en la que asumía especialísimas actitudes, contrasta con la severa disciplina que rige entre los británicos, culminando por enfrentarse, finalmente, con una dura responsabilidad que le impone una grave decisión. Intérpretes: Ronald Reagan, Olimpe Bradna, James Stephenson y William Lundingan. Dirección: Lewis Seiler.

13 **LOS DEFENSORES**
Hoy: **LA PRUEBA ILEGAL.** Un complejo caso en el que intervienen expertos traficantes de drogas culmina con la detención de un canillita, en verdad totalmente ajeno a la conexión con aquéllos de que se le acusa. Los abogados Preston asumen la defensa del humilde trabajador y preparan un brillante alegato en su descargo. Serie sobre las aventuras de dos abogados, en capítulos unitarios. Reparto: Lawrence Preston (E. G. Marshall), Ken Preston (R. Red).

23 11 **EL REPORTER "ESSO"**
La actualidad local y extranjera en su reseña filmada. Relata: A. Repetto.

23.15 11 **PRONOSTIKA**
Pronóstico meteorológico a cargo de Jorge Scrotten y Dalmacio Mazzola.

23.20 11 **LA MEJOR PELICULA DE LA SEMANA**
Hoy: **LLOYD DE LONDRES** (norteamericana, 1937). Amargado por un desengaño sentimental, un hombre se dedica a los negocios en los que obtiene un éxito espectacular, pese a los malos vientos que asolan a Inglaterra, en guerra con Francia. Resultante de ésta es un serio conflicto que amenaza impedir al almirante Nelson combatir a los enemigos en el mar, aunque la actividad del primero, será decisiva para concretar una gran victoria. Reparto: Freddie Bartholomew, Madeleine Carroll, Sir Guy Standing y Tyrone Power. Dirección: Henry King.

23.30 13 **CINE DE LA NOCHE**
Hoy: **SE ABRE EL ABISMO** (argentina). Desesperados por el trato inhumano que reciben por parte del jefe de una familia, los integrantes de ésta traman su muerte. Dramáticos sucesos son el corolario de tan tremenda decisión que inevitablemente parece culminar en tragedia. Intérpretes: Sebastián Chiola, Silvana Roth, Ricardo Passano, Guillermo Bataglia, Armando Bo y Elsa O'Connor.

0.15 9 **GALERIA DE LAS SORPRESAS**
Programa de bailables. Animan: Carlos D'Agostino e Ignacio de Soroa, con la colaboración de René Oliver. Hoy: Héctor Varela, con Mario de la Cruz, Carlos Argentino, La gran orquesta de "Galería de las sorpresas", dirigida por S. Lipesker, canta Inés Jordán, y The Canadian Jazz. Concursos, premios, juegos e invitación a Peñas Folklóricas y un conjunto de Twist. CONCURSO: se sorteará un auto "Isard T 400". Para participar debe retirarse un sobre en la galería de Corrientes Nº 1576, depositándolo en una urna colocada en dicho lugar al efecto.

0.30 7 **CONTESTAME SEÑOR**
Micro a cargo del padre Grandinetti.

0.35 7 **CINE DE TRASNOCHE**
Hoy: **UN MARIDO PARA ANA ZACCHEO** (italiana, 1955). Ana es una muchacha hermosa pero humilde, que posee un gran tesoro: el amor. Pero su belleza despierta violentas pasiones en los hombres y uno culmina su pasión poseyendo a la joven por la fuerza, que entonces se enfrenta brutalmente con la despiadada realidad de la existencia, que la despoja hasta de lo que había constituido la más poderosa razón de su existencia, pues el hombre que le había jurado cariño la considera deshonrada y la abandona. Intérpretes: Silvana Pampanini, Massimo Girotti, Amadeo Nazzari y Humberto Spadaro. Dirección: Giuseppe de Santis.

11 **PALABRAS DE VIDA**
Charlas espirituales sin imagen.

13 **UN MOMENTO DE MEDITACION**

https://argentoteca.blogspot.com

MAÑANA

10.15 13 **EL EVANGELIO Y LA ACTUALIDAD**
Vigencia de las escrituras en una glosa del reverendo padre Oglietti.

10.30 9 **CHARLAS ESPIRITUALES**
Disertación a cargo del reverendo padre J. Berro García.

13 **BIOGRAFIA Y NOTICIERO PANAMERICANO**
La actualidad local y extranjera.

10.50 7 **DISCORAMA**
Lectura de la programación del día. Santoral e invocación religiosa. (Este programa y todos los que difunde el Canal 7 abarcan el radio comprendido por las ciudades de Paraná, Santa Fe, Rosario y Chivilcoy.)

11 7 **LA SANTA MISA**
Oficio y sermón por el padre C. Berg.

9 **CIRCO CADETE**
Programa infantil, con entretenimientos, juegos infantiles y números circenses, conducido por Maurice Jouvet.

13 **UNIVERSIDAD DEL AIRE**
Hoy: 1) ARTE INFANTIL, por Frida Schultz de Mantovani. 2) ESTANCIAS ARGENTINAS, por el arquitecto Jorge Gazzaneo. 3) EXPOSICIONES EN UNIVERSIDAD, por Andrés Percivale. 4) NOTICIERO CULTURAL.

11.15 7 **LA IGLESIA DE NUESTRO TIEMPO**
Panorama de la iglesia en el mundo, comentada por los padres Gardella, Grandinetti y Oglietti.

12 7 **MAÑANA SERE FAMOSO**
Programa de promoción vocacional para niños de 6 a 14 años que se crean en posesión de condiciones artísticas (canten, bailen, etc.). Los interesados en inscribirse pueden hacerlo en la calle Ayacucho 457, 4º p. Conduce: Roberto Galán.

9 **TIRO LOCO Mc GRAW**
Hoy: TEMPORADA DE CAZA. Refugiado en una casa un león se resiste a todo intento de los dueños desesperados por darle caza. (Dib. anim.)

11 **EL DIA DEL SEÑOR**
Oficio de la misa dominical.

13 **POLICIA FEMENINA**
Hoy: A TRAVES DEL MUNDO. Serie interpretada por Beverly Garland.

12.30 7 **CICLO CULTURAL DE LA COMUNIDAD ISRAELITA**
Dedicado al folklore israelí. Anima: Ignacio de Soroa.

9 **RODEO**
Hoy: FATALIDAD. Mitch se enamora de una dulce jovencita; pero la vida que por un lado depara la inmensa felicidad del amor, por otro le da la dolorosa angustia de saber que su prometida debe morir a plazo corto. ★ Reparto: Mitch (Earl Holliman), Andy (Andrey Prine).

13 **EL DESTINO**
Hoy: ASESINATO PREMEDITADO. A punto de concretar en dinero los esfuerzos de largo tiempo, unos inventores que se habían asociado para explotar un revolucionario mecanismo, caen víctimas de una criminal intriga. Intérpretes: Cliford Evans, Honor Blackman, Martin Body y Bill Nacy.

12.45 11 **SIMBOLOS DE PROGRESO**
Serie documental con material cultural e informativo cedido por las Naciones Unidas.

TARDE

13 7 **NOTICIERO DE - AR**
(Suplemento Español). Notas filmadas exclusivamente para la Argentina por NO-DO, en la península. Llegadas por avión.

11 **HAGAMOS MUSICA**
Programa de formación musical, para niños, conducido por el profesor Norberto Zen.

13 **EL "SHOW" DE LA ALEGRIA**
Hoy: Silvia del Río, Liza Fontán, Paula Rossi, Los Nocheros de Anta y Los de Bronce. Show cómico-musical. Conduce: Héctor Coire.

13.30 7 **DOMINGOS CRIOLLOS**
Programa folklórico, conducido por Pancho Cárdenas y Julio Marbiz.

9 **NUEVE BIS**
Revisión de los mejores programas del canal de la última semana, en su versión grabada. Conduce: A. Carrizo.

13.45 11 **HOMBRES TRABAJANDO**
Reportajes a cargo del periodista Rodríguez Pendás. Entrevistados de hoy:

TODOS LOS DOMINGOS A LAS 13 CANAL 7
NOTICIERO ESPAÑOL
SUPLEMENTO DEL NOTICIERO "DE - AR"
MODAS - BELLEZA - TOROS - DEPORTES - ACTUALIDADES

https://argentoteca.blogspot.com

Héctor Antonio Danelli (presidente de la Asociación de Ex Alumnos del Colegio Nacional Buenos Aires, en su 180º aniversario).

14 **11 CONCIERTO DEL DOMINGO**

Hoy: Dirige el maestro George Szell. Programa: Preludio de "Kovántchina", de M. Mussorgsky; Sinfonía Nº 5, de L. van Beethoven; "Carnaval Romano", de Héctor Berlioz.
Ciclo de grandes conciertos con la orquesta Sinfónica de Chicago.

13 ESCALA MUSICAL

Programa para la juventud, conducido por Jorge Beillard y Cristina Berys.

> Hoy: Debut de Julio Molina Cabral. Actuarán, además, Julio César, la "Sonora Calingó", "Los Flamantes", Peter Newbery, "The Thunders" y "La perlita sureña", conjunto folklórico infantil del Sur de la República.

14.30 **7 INCOGNITA**

Hoy: **EL RETORNO.** Angustiado por una tremenda serie de fracasos y pensando que todo ha terminado para él, un ex jugador de beisbol, otrora famoso, recibe la ayuda inesperada de un competente adiestrador que no sólo intenta reencontrarlo con su capacidad deportiva, sino también espera reconstruirlo como ente útil para la sociedad. Interpretada por: Dan Duryea y William Frawley. Basada en la historia Harry Essex y John Fante.

9 LA FERIA DE LA ALEGRIA

Conducida por Guillermo Brizuela Méndez, Colomba y Juan Carlos de Seta, sobre un libro de Oscar Sacco. Entretenimientos: "Premio con apremios", "El cuadrado mágico de ANTENA", "Los cazadores de la suerte", "Yo tuve un sueño", "El bingo", "Gran premio automovilístico", "Titanes del gateo", "El panel de la fortuna", "El baile", "La carrera más corta del mundo" y "La llave de los novios".

15 **11 TEATRO ROMANTICO**

Serie unitaria interpretada por grandes estrellas de Hollywood.

13 CINE DEL DOMINGO

Hoy: **EL ULTIMO PAYADOR** (argentina, 1950). La historia de uno de los más grandes payadores de Buenos Aires: José Bettinoti, espíritu que plasmó en bellos cantos todas las características de una época y que supo de triunfos y de apasionados romances. Reparto: José Bettinoti (Hugo del Carril); María (Aída Luz); Sara (Orquídea Pino); Maestro Carmelo (Gregorio Cicarelli); Frank Brown (Tomás Simari); P. Contursi (Ricardo Passano, h.). Dirección: Ralph Pappier y Homero Manzi.

15.30 **7 EL DEPORTE EN SU CASA**

Hoy: **POLO.** Comentan: E. Maschwitz, Carlos M. Bazán y M. Pose Romero.

11 HARRIGAN E HIJO

Hoy: **POBRES NIÑOS RICOS.** La intervención de los abogados Harrigan servirá esta vez para demostrar que el dinero no basta para hacer la felicidad. Reparto:
Harrigan ..... Pat O'Brien
Harrigan (Jr.) ..... Roger Perry

16 **11 EXPEDICIONES**

Hoy: **INVISIBLE MUNDO DE LAS PROFUNDIDADES.** Las inmensas profundidades del Pacífico configuran un misterio aún no develado por los estudiosos que ven en las extrañas formas que allí adopta la vida, un enorme tesoro para sus ansias investigadoras. (Serie documental.)

16.30 **11 ESPIONAJE EN ORIENTE**

Hoy: **CARGAMENTO PROHIBIDO.** Desde las islas orientales parten hacia todas partes del mundo, a través de poderosas organizaciones delictivas, los estupefacientes...
Serie con William Reynolds y Diane Brewster.

17 **13 STONEY BURKE**

Hoy: **SOBERBIA.** Vanidoso y fanfarrón, un ex campeón de rodeo encuentra la muerte cuando pretendía deslumbrar a los espectadores de un espectáculo. Sus compañeros se encuentran inesperadamente perjudicados, pues la bolsa a la que tienen de-

SUPERMERCADO DE OPTIMISMO
en la Gran
FERIA DE LA ALEGRIA
Animación: Brizuela Méndez- Colomba- J. C. De Set
TODOS LOS DOMINGOS DE 14.30 19.30 HS.
DEL NUEVE NADIE ME MUEVE!
CANAL 9

https://argentoteca.blogspot.com

recho queda en poder de los organizadors que se niegan a cederla. Artista invitado: Jack Lord.

17.30 **7 LASSIE**
Serie de aventuras interpretada por John Provost (Timmy), June Lockhart (Ruth) y Hugh Relly (Paul).

11 PLATEA HOGAREÑA
Hoy: **EUGENIA GRANDET** (mejicana). Un episodio de 'La Comedia Humana", de Honorato de Balzac. Drama enmarcado en un crítico momento de la historia de la humanidad, cuando luego de la revolución francesa una nueva sociedad pugna por abrirse paso frente a las caducas estructuras de la sociedad monárquica. Intérpretes: Marga López y Ramón Gay.

18 **7 AQUI LA JUVENTUD**
Programa bailable conducido por Julio Vivar. Hoy participarán: "Los Proner Hits", Oscar Delsen, "Los Comets", "Los Jets", el debut de Lucky Rosano y El Cielo Musical (promoción de nuevos valores).

13 EL HOMBRE DEL RIFLE
Serie interpretada por Chuck Connors (Lucas), J. Crawford (Marck) y P. Fix (Torrence).

18.30 **13 ENCRUCIJADA**
Serie interpretada por David Hedison y Martin Maxwell.

19 **7 DEPORTE CON OPINION**
Comentarios sobre lo acontecido en la jornada de la fecha a cargo de Dante Panzeri, Raúl Coro, Ulises Barrera, Ernesto Lazzati y Alberto Cando.

19.30 **7 NOTICIERO TV**
La actualidad local y extranjera. Segunda emisión. Relata: Tito Rodini.

9 CONTRAPUNTO
Competencia floklórica animada por Antonio Carrizo. Premios ("La guitarra de oro") para los participantes.

11 HAZEL
Hoy: **HAZEL CASAMENTERA.** El señor Baxter y Hazel se enfrentan en tenaz porfía cuando deciden casar, cada cual por su lado, a un joven viudo padre de cuatro hijos. Reparto: Hazel (S. Booth), Dorothy Baxter (Whitney Blake), G. Baxter (Don de Fore) y H. Baxter (B. Bunstock).

13 DISNEYLANDIA
Hoy: **UNA TORMENTA LLAMADA MARIA.** En dramáticas y ágiles escenas se describen los terribles efectos de los más poderosos huracanes americanos, particularmente el denominado 'María", célebre por su tremendo poder destructivo.. Serie de dibujos animados presentada por Walt Disney. ★

NOCHE

20 **7 JUSTA DEL SABER**
Competencia estudiantil entre alumnos de escuelas secundarias argentinas, conducida por Julio Bringuer Ayala. Hoy: Alumnos de Miami (EE. UU) vs. alumnos de la ciudad General Belgrano (Argentina). Competirán sobre el tema "Vida y obra de Washington y Manuel Belgrano".

9 SURFSIDE SIX
Hoy: **INVITACION PARA UNA FIESTA.** Para desenmarcarar a una banda dedicada a la extorsión, un detective se hace pasar por desendiente de una linajuda familia, consiguiendo llamar la atención de los delincuentes que ven en él a una presa fácil. A punto de conseguir su objetivo el investigador es acusado de un homicidio y su situación se torna muy difícil. Reparto: Sandy (Troy Donahue), Dave (Lee Peterson), Ken (Van Williams), Cha-Cha (Margarita Sierra) y D. Dutton (Diana Mc Bain).

11 FUTBOL POR TELEONCE
Proyección fílmica del encuentro más importante de la jornada. Relatos: Roberto Maidana.

20.30 **13 LA REVISTA DISLOCADA**
Programa cómico conducido por Delfor. Sketchs de hoy: Micke Provolone quiere ganar ahora un certamen de bailarines de tango; "Manolo Bañero',' por Guido Gorgatti; "Hombre rana", por Jorge Porcel; "Trapitos al sol", por Delfor, Anita Almada y Héctor Pascuali; "El profesor", por Raúl Rossi. En el intermedio musical: Nicky Jones e Isabel Lainer. Libro: Armando Libreto, Golo y Guille.

21 **7 VOLVIENDO A VIVIR EL TANGO**
Show musical que cuenta con la actuación de J. Carlos Palma, A. García Grau, C. Rivas, Ruth Baltra Moreno. La parte musical estará a cargo de la típica Pedro Maffia y del conjunto "Los muchachos de antes" de Panchito Cao, de los cantantes R. Ruiz y C. Luna y de la pareja de bailes Palermo y Norma. Glosas: Lopecito.

9 LOS GRANDES DEL BUEN HUMOR
Programa humorístico, con Z. Gueñol, J. Luz, R. Carret y G. Rico, con la colaboración de M. González, sobre un libro de Máximo Aguirre. Sigue sin develarse la incógnita del origen de la carcajada maléfica que tiene aterrorizados a todos los habitantes de la hostería.

TOLDO DE ALUMINIO
TOLMETAL
MARCOS PAZ 1944
TEL. 67-1594

https://argentoteca.blogspot.com

11 RITMO Y JUVENTUD
Programa musical para la gente joven, con la actuación de: La Sonora Kalingó, Chiquita Saldi, Danny Martín, Héctor Eduardo, Haydée Warren, Mónica Lander, Daniello, Ricardo Roda, Dumont, Miguelito Riva y Donald. Animación: Carlos Scazziota. Libro: Gerardo Sofovich. Dirección musical: H. Malvicino. Dirección: A. Moneo.

21.30 13 IMPERIO DEL OESTE
Hoy: **ECOS DE UN HOMBRE.** Enamorado de una bella joven y rechazado por ésta, un hombre está a punto de suicidarse. La labor de Redigo es difícil, pues intenta disuadir al suicida que con sus desesperadas actitdues pone en peligro la vida de ambos. Reparto: Jim Redigo (Richard Egan), Connie Garret (Terry Moore), Lucía Garret (Anne Seymour) y Tal Garret (Ryan O'Neal).

22 7 NOTICIERO TV
Ultima edición. Relata: César Mermet.

9 TEATRO COMO EN EL TEATRO
Hoy: **LA VIUDITA DEL CONDE LAUREL,** de Eliseo Montaigne. El ambicioso padre de una joven y bella viuda pretende casarla con un poderoso caballero, aunque viejo y ridículo. La aparición de un vagabundo que enamora a la niña trastornará sus planes. Reparto:
Isabel ..... Margarita Battaglia
Doña Aldonza .... Gloria Ferrandiz
Mateo ..... Darío Vittori
Diego ..... Mario Pocoví
Don Juanín ..... Rubén Pesce

11 EL REPORTER ESSO
Relata: Enrique Mancini.

22.25 7 DIRECCION GENERAL IMPOSITIVA
Micro informativo.

22.30 7 FUTBOL EN TV
Versión filmada del principal encuentro de la jornada de primera división. Relatos: Tito Martínez. Comentarios: Guillermo Stábile.

11 PRONOSTIKA
Pronóstico meteorológico a cargo de Jorge Scroten, Dalmacio Mazzola y A. Alonso.

13 SIGLO XX
Hoy: **EL FIN DE UN IMPERIO.** Uno de los últimos reductos colonialistas franceses se desmorona al iniciar los patriotas indochinos la lucha por la independencia, sangrienta contienda que apresuró el fin del imperio francés de ultramar. Relata: E. Sanders.

22.40 11 PLATEA HOGAREÑA
Hoy: **DERECHO VIEJO** (argentina, 1951). La vida de Eduardo Arolas, el músico argentino que conoció de los oropeles de la fama, aunque en su agitada existencia también supo de frustraciones y amarguras. El amor le fue negado, víctima de la intriga de una celosa mujer que lo alejó de la muchacha que amaba. Finalmente, la muerte lo alcanzó en París, en ese París que vivió todo su talento y sensibilidad. Reparto: Eduardo Arolas (Juan José Míguez), Pepino (Severo Fernández), Elsa (Laura Hidalgo), Madre (Gloria Ferrandiz). Dirección: Manuel Romero. En el film se escuchan: "La guitarrita", "Rin-Tin-Tin", "Rawson", "La cachila", "Catamarca", 'Derecho viejo'", "Come il faut" y "El Marne".

23 13 TEATRO FRANCES
Hoy: **SI NO FUERA POR TI.** Durante la última contienda un hombre se ganó la justa fama de cobarde. Finalizada la misma, consigue apoderarse de los documentos de otro que a diferencia de él luchó valientemente; usurpa su personalidad y es respetado y apreciado por todo, pues lo consideran un héroe. Intérpretes: Jean Davy, Jacques Morel, René Lefevre y Nadine Alari.

23.30 9 INSPECTOR LECLERC
Hoy: **OSTRAS PARA EL INSPECTOR.** Muy lejos estaba el inspector Leclerc de pensar que el día de su cumpleaños debería dedicarse a la investigación de un homicidio, en el que pone particular empeño, pues la víctima es Verónica, bella modelo que siempre fue objeto de la admiración de la policía. Serie policial en capítulos unitarios, con Philliph Nicaud.

13 CINE DE LA NOCHE
Hoy: **CRIMEN IMPOSIBLE** (mejicana). El asesinato de un famoso escritor da lugar a una tenaz investigación, encomendada a un sagaz detective. Las varias pruebas acumuladas por el pesquisa indican a una joven como gravemente complicada en el suceso, y la sorpresa del investigador no tiene límites al comprobar que la sospechosa es precisamente su novia. Intérpretes: Jorge Suárez, Nani Fernández y Silvia Morgan.

23.55 7 CONTESTAME, SEÑOR
Micro a cargo del padre Grandinetti.

24 7 ESTA NOCHE... CINE
Hoy: **ENTRE DOS MUNDOS** (norteamericana, 1945). Ficción que describe las aventuras de un grupo de almas en pena en el otro mundo. Centro de la acción son dos suicidas que no bien arriban a los misteriosos predios del más allá, son objeto de un concienzudo estudio por las "autoridades", que finalmente han de dictaminar sobre el destino que soportarán en la "nueva vida" que comienzan. Intérpretes: Paul Heinreid, John Garfield, Sidney Greenstreet y Eleanor Parker. Dirección: Edward A. Blatt.

9 ASES DEL DEPORTE
Reseña del FIN DE SEMANA DEPORTIVO, a cargo de Roberto Zamora, N. Perinetti, J. C. Muñoz y A. Bossio.

11 PALABRAS DE VIDA
Charlas espirituales sin imagen.

13 UN MOMENTO DE MEDITACION

https://argentoteca.blogspot.com

MAÑANA

9.45 7 DISCORAMA
Lectura de la programación del día. Santoral e invocación religiosa. (Este programa y todos los que difunde el Canal 7 abarcan el radio comprendido por las ciudades de Paraná, Santa Fe, Rosario y Chivilcoy).

10 7 PRIMERA TELESCUELA TECNICA
Cursos televisivos de auxiliares de electrotecnia y de Moda, a cargo de personal especializado de la Universidad de Buenos Aires. (Ver detalles en el día miércoles).

10.05 13 DANOS ESTE DIA
Invocación religiosa sin imagen.

10.10 13 SERVICIO DE INTERES PUBLICO DEL CANAL 13
Hallazgos y extravíos, pedidos de medicamentos y sangre, personas buscadas. Cond.: José M. B. Lebraud.

10.15 13 SERIE DEL OESTE
Hoy: EL JINETE DEL ATARDECER.

11 9 RIN-TIN-TIN
Hoy: LA MAMA DE O'HARA. La mamá de O'Hara depara a Rusty una sorpresa; esperaba encontrarse con una anciana indefensa pero se halla ante una mujer fuerte y autoritaria. Una aventura con los indios termina por dar un cuadro exacto de las cualidades de la "matrona". ★ Reparto: Rusty (Lee Aarker), Rip (Jim L. Brown), O'Hara (J. Sawyer)

11.30 9 APRENDA INGLES
Clases de idioma a cargo de personal especializado de ICANA (Instituto Cultural Argentino-Norteamericano). Profesora: Blanca Pontaldi. Producción: Dionisio Gómez y Fernández Bustamante.

13 ENCICLOPEDIA EN TV
Hoy: 1) LA LABOR DE LOS ANIMALES. Documental sobre la vida de ciertas especies y sus obras. 2) EL ATOMO Y LA BIOLOGIA. Aplicación de la teoría atómica a problemas de la supervivencia humana. Serie educativa narrada por A. Ottalagano.

12 9 NOTICIERO
1a. edición. Relata O. del Priore.

13 DETECTIVE INTERNACIONAL
Hoy: EL CASO OKLAND. Serie interpretada por Arthur Fleming. ★

12.15 9 CORTOMETRAJES
Hoy: AQUI VIENE EL CIRCO.

12.30 7 CONVERSANDO CON FRANCIA
Clases y comentarios a cargo de la profesora Susana Doubiere.

9 TRAS EL TELON DE LA VIDA
Hoy: DIA DE DESCANSO. Gran descalabro doméstico en casa de mamá Oliver, pues al tener que permanecer en cama, su esposo se ocupa de las tareas de la casa con el considerable enredo resultante de su poca habilidad. Serie interpretada por Loretta Young. ☆

13 LOS TRES CHIFLADOS
Hoy: CONFUSION EN EL PARAISO. Serie con Larry, Curry y Shenn.

TARDE

13 7 TEATRO DE ZANE GREY
Hoy: UNA BALA. Dispuesto a erigirse en amo absoluto del pueblo que lo eligió fiscal, un hombre se lanza a una desenfrenada carrera de crímenes que parece coronar con éxito. Interpretada por Van Jhonson. Serie del oeste presentada por Dick Powell.

9 VIVAMOS FELICES
Show cómico-musical conducido por G. Brizuela Méndez, secundado por Olga O'Farrel y Gladys Mancini.

13 EL "SHOW" DE LA ALEGRIA
Hoy: Ismael Moreno, Los Hermanos Moceno, Carlos Méndez, Alicia Reina, El Sevilla Ballet, Paula Galés y el Trío Selecciones. Conduce: H. Coire.

13.30 7 TELENOTICIERO DE ROSARIO
La actualidad rosarina suministrada por el diario "La Capital".

9 REMATES EN TV
Subasta por televisión, conducida por Roberto Galán.

14 7 MILAGROS Y REALIDADES DEL MUNDO
Fantasía espacial, cuentos mágicos y dibujos animados.

9 PERO ¿ES MAMA QUIEN MANDA?
Hoy: BAILE DE BIENVENIDA. Mary concurre a un baile de jóvenes estudiantes; y los padres intranquilos, la siguen. En el baile comprueban que la muchacha está a punto de caer en una celada que le ha tendido su compañero. Reparto: Donna (S. Fabares), Jeffe (P. Petersen). ☆

13 BUENAS TARDES, MUCHO GUSTO
Espacio dedicado a la mujer y el hogar. Presenta Ana María. Belleza y modas, por Chely. Presenta Ana María. Magazine de belleza, por Chely. RECETA DE HOY: "Torta tirolesa", por Miriam Becker, y "Pollo Saltado a la serenísima", por P. Stramessi.

14.30 7 TARDES DE CINE EN SU HOGAR
Hoy: DOS VIVOS EN APUROS (española, 1958). Pensando que era muy simple dedicarse a la investigación policial, dos amigos, munidos de sendas pipas, se lanzan a una temeraria empresa, que culmina en un enredo tal, que hasta los lejanos marcianos se ven complicados en el disparatado proceso. Intérpretes: Valeriano León, Antonio Riquelme, Maruchi Fresno, Gustavo Rojo y Antoñita Moreno. Dirección: Luis Lucía.

https://argentoteca.blogspot.com

9 MATINEE CANAL 9
Hoy: **LA CICATRIZ** (norteamericana, 1948). Para ocultarse de unos asesinos, un hombre da muerte a otro, exactamente igual a él, y asume su personalidad. El plan se proyecta como perfecto, pero para desgracia del asesino, un factor sutilísimo con el que no contó asume características de catástrofe cuando se dispone a culminar su criminal intriga. Reparto: Muller y Bartok (Paul Heinreid), Evelyn (Joan Bennett), Fred (Edward Franz), Virginia (Leslie Brooks), Swangron (John Qualen) y Marcy (Herbert Rudley).

15 **13 TELETEATRO COLGATE**
CAER EN LA TENTACION, de Armando Baielli, con Silvia Legrand, José M. Langlais, María L. Robledo, Alfonso de Grazia, Mariángeles y Margarita Corona.

15.30 **13 TELECINE 13**
Hoy: **LA VUELTA DE ROCHA** (argentina). Una joven provinciana, inocente y buena, cae a su arribo a la gran ciudad en manos de unos tenebrosos que aprovechando su candidez e inexperiencia la utilizan para sus mezquinos fines. La joven, luego de mucho penar, conoce a un marino del que se enamora y que pretende sacarla de la triste vida que lleva aunque deberá enfrentarse con los hampones, dispuestos a impedir de cualquier manera que concreten su romance. Intérpretes: Mercedes Simone, Tito Lusiardo y Marcos Caplán, y la actuación especial de Hugo del Carril.

16 **7 TRANS-GLOBE**
Hoy: **EL PERFIL DE ELLEN GALE.** Al ser requerida por una famosa actriz que desea acusar públicamente a su esposo, una periodista de Trans-Globe se traslada a la casa de aquélla, y al llegar ve horrorizada que la mujer ha sido asesinada. Serie interpretada por Dane Clark, George Brent y M. Mc Cambridge

16.15 **9 MENSAJE ASTRAL**
Hoy: **LAS MANOS Y EL HOROSCOPO DE ENZO VIENA.** El horóscopo de la fecha y contestación de cartas, por el prof. Horangel.

16.30 **9 ANGELES AZULES**
Hoy: **EL HERMANO DE SCOTTY.** En grave disquntiva se encuentra Mickey, el hermano menor de Scotty, pues si bien siente fuerte vocación por la marina se encuentra asimismo poderosamente atraído por el box. Reparto: Cmte. Art. Richards (D. Cross). Tte. Hank Bertelli(Don Gordon). Tte. Russ Mac Donald (M. Galloway). Cap. Bill Scott (W. Jones).

11 MUSICA DESDE "TELERAMA"
Selección de grabaciones sin imagen.

17 **7 ESTADOS UNIDOS, SU IDIOMA Y SU PUEBLO**
Clases de inglés a cargo de la profesora Elena Martha Sacchet, y comentarios de G. F. Bustamante.

7 TELETEATRO
CAER EN LA TENTACION, de Armando Baielli, con Silvia Legrand, José M. Langlais, María L. Robledo, Alfonso de Grazia, Mariangeles y Margarita Corona. (Este programa se trasmite solamente al radio que comprenden Rosario, Santa Fe, Paraná y Chivilcoy).

9 MUJERES DE HOY
La actualidad femenina y sus problemas. Conducido por Nelly Raymond.

11 LOS NIÑOS EN SU MUNDO
Juegos y entretenimientos para los niños. Hoy: **EL CRUCIGRAMA**, juego en el que podrán participar desde sus casas los pequeños televidentes. Conduce: Héctor Sturman.

17.15 **13 SUPLEMENTO DE BUENAS TARDES, MUCHO GUSTO**
Hoy: Modas, por Ruth Africa Fernández. Conduce: Aida Brenner.

17.30 **7 TELETEATRO DE BUENOS AIRES**
MIENTRAS YO MUERO, de G. Teisseire, con Alberto Argibay, Fernanda Mistral, Ceres Milla, Héctor Pellegrini y Américo Sanjurjo.

9 IVANHOE
Hoy: **EL PASTELERO.** El príncipe Juan en complicidad son sir William deciden eliminar "legalmente" a un joven para apoderarse de las minas de carbón que aquél posee. Ivanhoe que descubre la intriga pone su espada al servicio del inocente. Intérprete: Roger Moore (Ivanhoe).

11 PATRULLA DE CAMINOS
Serie policial interpretada por Broderick Crawford (Dan Mathews).

13 TEATRO PALMOLIVE DEL AIRE
EL POBRE SEÑOR VALDEZ, de Alberto Migré, con Atilio Marinelli y Mabel Landó.

18 **7 LASSIE**
Serie de aventuras interpretadas por John Provost (Timmy), June Lockhart (Ruth) y Hugh Relly (Paul).

9 LAS AVENTURAS DEL CAPITAN PILUSO
Espacio infantil animado por Alberto Olmedo y "Coquito" Ortiz.

11 TELETEATRO DEL HOGAR
LA MADRE ENEMIGA, de Armando Baielli, con Eduardo Rudy, Julia Sandoval, Hilda Bernard, Fernando Morán y Gladys Romero.

13 LA HORA DE LOS PIBES
Con la animación de "El gordo y el flaco", entretenimientos para niños.

18.30 **7 TE Y ELEGANCIA**
Telecomedia musical con el pianista y actor Juan Carlos Correa, Maurice Jouvet y Tita Gutiérrez. Escenario: El hall de un lujoso hotel porteño.

11 PARA TI TV
Magazine filmado por el "Centro de la moda francesa". Presenta Colomba.

https://argentoteca.blogspot.com

13 JUGUEMOS EN EL 13
Programa de formación cultural para niños, entretenimientos, manualidades, y dibujos animados. Hoy: ES MALO SER MUY MALO, VUELVE EL RATOS ATOMICO y LA MAQUINA DEL TIEMPO.

19 **7 EL TEXANO**
Hoy: VAGABUNDOS. Comisionado para vigilar estrechamente a un ex penado, Bill se enfrenta con otra y más peligrosa misión: debe cuidar también de su vida, permanentemente amenazada por un grupo de vagabundos empeñados en despojar de sus bienes al ex convicto. Serie interpretada por Rory Calhoun (Bill Longley, El Solitario).

9 TELETEATRO ODOL
MIEDO DE QUERERTE, de Nené Cascallar, con Carlos Cores, Eva Dongé, E. Kossi, Sergio Malbrán e I. Roig.

11 PLATEA HOGAREÑA
Hoy: FURIA HEREJE (española, 1961). Las hermosas costas gallegas dan escenario al drama de un hombre sencillo y bueno, que asqueado del egoísmo y la ambición de los seres que lo rodean, se aparta de éstos tal vez no considerándolos culpables, pero descargando su noble ira en Dios, renegando de El. Intérpretes: Folco Lulli y Nora Sanso. Dirección: Borja Moro. ☆

13 PAPA LO SABE TODO
Hoy: UNA BROMA A MAMA. Graves aunque divertidas consecuencias, origina la broma de que es objeto la señora Anderson por parte de sus muchachos. Reparto: Jim (R. Young), Margaret (J. Wyatt), Betty (Elinor Donahue), Bud (Billy Gray), Kathy (Lauren Chapin).

19.30 **7 NOTICIERO TV**
La actualidad local y extranjera. Segunda edición. Relata: Tito Rodini.

9 MARKHAN
Hoy: LA LLAMA MARCHITA. Las obras de un pintor cobran insospechada celebridad; aunque la verdadera autora de las telas es una mujer a la que mantienen secuestrada y que es, además, acusada de un crimen que no cometió. Serie policial interpretada por Ray Milland.

13 RANDALL, EL JUSTICIERO
Hoy: LA VENGANZA. Luego de peligrosos sucesos, Randall consigue apresar a un hombre que da muerte a cuanto indio encuentra a su paso. Lo pone en mano de las autoridades pero su asombro no conoce límites cuand aquéllas lo dejan en libertad. Serie interpretada por Steve McQueen.

NOCHE

20 **7 CONTESTE PRIMERO**
Programa de entretenimientos conducido por Julio Vivar y Nelly Trenti, sobre un libro de Carlos Bas. Modo de participar: retirando entradas y números en "Sadima Muebles" (Rivadavia y Catamarca); los concurrentes cuyos números sean agraciados participan en el entretenimiento.

9 INTRIGA EN HAWAI
Hoy: LA MUJER KAKUA. Al ser trasladado a una prisión, un peligroso asesino huye. Sólo una persona que lo conoce bien está en condiciones de apresarlo; es Tom Lopaka que se lanza inmediatamente a la peligrosa caza del hombre. ☆ Reparto: Lopaka (R. Conrad), Steel (A. Eisley), Cricket (Connie Stevens).

13 CANTARELA
Programa musical en una típica cantina con la animación de Tack Gianni, F. Fiore, D. Gianni, Teresita de Avila, Héctor Alvarado, J. de la Riestra, Cachita Galán y Galo Cárdenas.

20.30 **11 EL REBELDE**
Hoy: PUEBLO SIN LEY. Yuma se ve imprevistamente difamado y provocado por un falso líder que trata de arrastrar al pueblo hacia posiciones de las que pueda extraer beneficios. La lucha que entabla contra aquél es dura y peligrosa, pues la gente se ha dejado convencer por el inescrupuloso político. Serie interpretada por Nick Adams (Yuma).

13 CONTRASEÑA
Programa de entretenimientos, animado por Héctor Coire. Mecanismo: La pareja participante será orientada por medio de sinónimos, parónimos, etc., en la ubicación de la palabra "clave". Premios: monedas de oro y un departamento en Mar del Plata.

21 **7 USTED ES UN GENIO**
Concurso de inventores. En cada programa competirán tres, estando a cargo de un jurado especial la decisión de cuál es el más original y valioso. Los premios se destinarán a entidades benéficas. Conduce Augusto Bonardo, sobre una idea de J. Linares y R. Riviere. Libro de J. Morel y A. De Nino. Para los televidentes: "Concurso sobre inventores mundiales". (Escribir a "Usted es un genio", Canal 7).

9 PINOCHADAS
Pinocho interpretará hoy: "Juan Fato", "Haces bien", "El rotito", "Meno nervio", "El impetuoso", "Macoco" y "Nicolino"., siendo acompañado por Miguel Cossa, Eduardo Ayala, Mariquita Gallegos, Las Rocketes del 9, Habinac (mago), Pericet (bailarín), y los guitarristas Zabala y Alfonso. Libro: J. Carlos Mareco y Aldo Camarota. Dirección musical: Santos Lipesker. Hoy debut: Carlos Figari, su quinteto y los cantores Mario Bustos y Horacio Marco. Eduardo Rodrigo, solista folklórico, y el trio vocal chileno "Las jingles".

11 YO TE CANTO BUENOS AIRES
Show musical con la actuación de Aída Denis, Aníbal Troilo, con el cuarteto de Roberto Grela, y sus cantores Roberto Rufino y Tito Reyes. Juan D'Arienzo con sus cantores Jor-

https://argentoteca.blogspot.com

ge Valdéz, Horacio Palma y Héctor Millán y Julio Jorge Nelson. Presenta: Héctor Gagliardi.

13 LOS TRABAJOS DE MARRONE

Hoy: TINTORERO. Aquí se comprueba que hay que ser japonés para cumplir bien con este oficio... Programa cómico con la actuación de José Marrone, secundado por principales figuras. Libro: Julio Porter.

21.30 7 CITA CON LA MUERTE

Hoy: EL SECUESTRO. Una banda de espías secuestra a la pequeña hija de un empleado de un centro de energía atómica y le intima a entregar unos importantes planos, único medio por el que recobrará a su hijita. Interpretada por John Drake.

13 RISAS Y SON... RISAS

Show cómico con Juan Verdaguer, Pepe Soriano, Nelly Beltrán, Juan Carlos Correa y Maurice Jouvet.

21.55 7 CRONISTA DE TURNO

"Micro" a cargo de Mariano Perla.

22 7-9 FESTIVAL ODOL DE LA CANCION

Hoy: TERCERA RONDA DEL FOLKLORE: 1) "Cueca del perro y la laucha", de A. Lloveras y O. V. Rocha, por "Los Huampi"; 2) "Zamba azul", de T. Francia y A. T. Gómez, por el "Cuarteto Contemporáneo"; 3) "Senda del cielo", zamba de M. Bazán y A. Criado, por "Los trovadores del Norte". Presenta: Jorge Fontana.

11 AÑOS SIN LEY

Hoy: SABADO NEGRO. La tristemente célebre "Noche de San Valentín", en la que el enfrentamiento entre poderosas bandas rivales alcanza su máxima expresión cuando una de ellas elimina literalmente a la otra en un baño de sangre que conmovió a toda Chicago. Reparto: Pinky Pinkham (Dorothy Provine), Scott Norris (Rex Reason), Pat Garrison (Donald May), Joe Sviloski (Mike Road) y Chris Higbee (Gary Winson).

13 PERRY MASON

Hoy: EL CASO DE LA SOMBRA DELINEADA. Acusada de haber dado muerte a su empleadora, una joven secretaria se encuentra en desesperada situación, pues pese a ser inocente no consigue demostrarlo. Reparto: Perry Mason (Raymond Burr), Delia (Bárbara Hale), Drake (William Hopper), Burger (W. Talman), Tragg (R. Collins).

22.30 7 POLEMICA DEL FUTBOL

Debate sobre la actualidad del más popular de los deportes, conducido por Fontanarrosa y Apo.

9 TELETEATRO DE LA NOCHE

PROVOCAR A DIOS, de Delia G. Márquez, con Jorge Salcedo, Pedro Buchardo, Lucio Deval, Josefina Ríos y Liria Marín.

23 9 EL DETECTIVE MARCADO

Hoy: LLAMADO PARA EL ASESINATO. Un hombre que dirige el infame negocio de la explotación de mujeres aparece asesinado, recayendo las sospechas sobre un joven que mantenía relaciones con una muchacha de la tenebrosa organización. Serie interpretada por Phil Carey (Philip Marlowe).

11 EL REPORTER "ESSO"

Resumen de los hechos del día. Relata: Armando Repetto.

13 TEATRO DE FAMA

Hoy: UNA NOTA DE ESCANDALO. En grave y comprometida situación se encuentra la esposa de un importante funcionario de gobierno, que es amenazada por una mujer de revelar un grave suceso de su pasado que siempre se esforzó por mantener en secreto. Artistas invitados: Bette Davis, Natalie Shafer y John Hudson.

23.15 11 PRONOSTIKA

Información metereológica a cargo de Jorge Scroten, Dalmacio Mazzola y Antonio Alonso.

23.20 11 PLATEA HOGAREÑA

Hoy: UN JOVEN DE SUERTE (norteamericana, 1952). Dispuesto a ganar popularidad, un cantor acepta ser candidato a gobernador, suponiendo que son casi nulas las posibilidades de resultar electo. Por una grave circunstancia es despreciado por su novia y sus amigos, que lo abandonan, aunque el joven los sorprenderá con una valiente decisión. Intérpretes: Vivian Blaine, Perry Como, Jarry James, Carmen Miranda, Phil Silvers, Edgard Buchanan y Roed Hadley. Dirección: Lewis Seiler.

23.30 9 EL FISCAL

Hoy: JUNTA DE SEGURO Y PROTECCION. Un grupo de hombres y una mujer se constituyen en sociedad, agrupación que tiene la finalidad de brindar protección de todo tipo a sus clientes. Lógicamente aquél que no pague la cuota estipulada, "sufrirá las consecuencias". Serie interpretada por David Brian.

13 CINE DE LA NOCHE

Hoy: CORAZON DOLORIDO (norteamericana, 1947). Un periodista trata por sus propios medios de aclarar un asesinato en el que se encuentra complicada su novia, valiéndose de un ingenioso ardid para poner en evidencia al asesino, aunque no sin antes atravesar grandes momentos de peligro. Intérpretes: Sheyla Ryan, Edward Norris, C. Wills y Ken Farres.

24 7 NOTICIERO TV

Actualidad local y extranjera. Ultima edición. Relata: César Mermet.

9 NOTICIERO

La actualidad local y extranjera. Ultima edición. Relata: J. C. Barton.

0.15 9 RENE COSPITO

0.30 7 CINE DE TRASNOCHE

Hoy: DOS VIVOS EN APUROS. (Repetición del film proyectado a las 14.30 horas).

11 PALABRAS DE VIDA

Charlas espirituales sin imagen.

1 13 UN MOMENTO DE MEDITACION

https://argentoteca.blogspot.com

MAÑANA

9.45 7 DISCORAMA
Grabaciones, lectura de la programación del día. Santoral e invocación religiosa. (Este programa y todos los que difunde Canal 7 abarcan el radio comprendido por las ciudades de Paraná, Santa Fe, Rosario y Chivilcoy.)

10 7 PRIMERA TELESCUELA TECNICA
Cursos televisivos de auxiliares de electrotecnia y modas, a cargo de personal especializ. de la Univ. de Bs. As. Hoy:
10 a 10.35: Vestido.
10.35 a 10.50: Película educativa.
10.55 a 11.30: Matemáticas.
11.35 a 11.50: Castellano.
11.50 a 12.5 : Películas educativa y reportaje por González Pagano.
De 12.10 a 12.30: Motores térmicos.

10.05 13 DANOS ESTE DIA
Invocación religiosa sin imagen.

10.10 13 SERVICIO DE INTERES PUBLICO DEL CANAL 13
La recepción de cosas perdidas, los reclamos por extravíos, los pedidos de medicamentos y sangre, y el reclamo por personas buscadas. Conduce José M. Basualdo Lebraud.

10.15 13 SERIE DEL OESTE
Hoy: HUMO DE PISTOLA.

11 9 RIN-TIN-TIN
Hoy: EL TERCER JINETE. Luego de diez años de ausencia, un bandido llega al pueblo con mucho dinero, producto de sus fechorías. Su brillante "posición económica" despierta la codicia de otro pistolero que urde un plan para apoderarse de la fortuna. ☆

11.30 9 APRENDA INGLES
Clases de idioma a cargo de personal especializado de ICANA (Instituto Cultural Argentino Norteamericano). Profesora: Blanca Pontaldi. Producción: Dionisio Gómez y Fernández Bustamante. VOCABULARIO DE HOY: Tom is openin the window: Tom está abriendo la ventana. Louis is closing the door: Luis está cerrando la puerta. Tre students are yaiting for me: Los estudiantes están esperándome. Did the close the door? ¿Cerró él la puerta? I erased the blackboard: Yo borro el pizarrón. Did you open your books? ¿Abrió usted sus libros? Did you wait for me?: ¿Me esperó a mí? Louis walkes yesterday: Luis caminó ayer. These words are in the past tense: Estas palabras están en tiempo pasado. We need to learn short answers: Necesitamos aprender contestaciones breves. Shorts answers are very important: Contestaciones breves son muy importantes. Don't forget your hat: No se olvide de su sombrero. Now, write these words: Bien, escriba etas palabras.

13 ENCICLOPEDIA EN TV
Hoy: 1) EL CANADA. La historia, el árbol genealógico de la nación nórdica. 2) PESCADORES DE GASPE. La vida y la industria de este pintoresco pueblo tropical. Serie educativa narrada por F. A. Ottalagano.

12 9 NOTICIERO
Primera edición. Relata: O. del Priore.

13 DETECTIVE INTERNACIONAL
Hoy: EL CASO MARINO. Policial interpretada por A. Fleming. ☆

12.15 9 CORTOMETRAJES
Hoy: CAZANDO AL ELEFANTE.

12.30 7 CONVERSANDO CON FRANCIA
Clases y comentarios a cargo de la profesora Susana Doubiere.

9 TRAS EL TELON DE LA VIDA
Hoy: LA GRAN EQUIVOCACION. Nuevamente los encantos de una mujer se ponen en juego para seducir a un hombre, esta vez durante una función cinematográfica. La aspirante a mujer fatal recibirá, sin embargo, un muy fuerte chasco. ☆ Interpretada por Loretta Young.

13 LOS TRES CHIFLADOS
Hoy: CENSORES CENSURADOS. Serie con Larry, Curry y Shen.

TARDE

13 7 TEATRO DE ZANE GREY
Hoy: LA ACUSACION. Obsesionado por su ansia de venganza, un joven trata de enviar a prisión a un hombre al que supone autor de la muerte de su padre. Sin detenerse a discurrir si en verdad es el asesino, el violento muchacho enreda de tal manera las cosas, que el acusado está a punto de ir a purgar un delito que no está fehacientemente probado. Interpretada por David Niven. Serie de venturas en el oeste presentada por Dick Powell.

9 VIVAMOS FELICES
Show cómico-musical conducido por Guillermo Brizuela Méndez, secundado por Olga O'Farrel y G. Mancini.

13 EL "SHOW" DE LA ALEGRIA
Hoy: Norma Gloria, Carlos Santa María, Ballet Amancay, Raúl Show Mo-

TOLDO DE ALUMINIO
TOLMETAL
MARCOS PAZ 1944
TEL. 67-1594

https://argentoteca.blogspot.com

reno, Los King's Boys y Los Angeles. Conduce: Héctor Coire.

13.30 7 **NOTICIERO AGRARIO**
La actualidad en nuestro campo.

9 **REMATES EN TV**
Subasta con la participación de los televidentes. Remata: R. Galán.

13.45 7 **TELENOTICIERO DE ROSARIO**
La actualidad rosarina suministrada por el diario "La Capital".

14 7 **MILAGROS Y REALIDADES DEL MUNDO**
Fantasía espacial, cuentos mágicos y dibujos animados.

9 **PERO ¿ES MAMA QUIEN MANDA?**
Hoy: **OIDO MUSICAL.** Contra su voluntad y sin tener en cuenta sus condiciones, quieren obligar al pequeo Jeff a convertirse en un segundo Harry James. Una trompeta y un excéntrico profesor transforman entonces el hogar de Donna. ☆ Reparto: Donna Red (Donna), Carl Betz (Alex), Shelley Fabares (Mary), Paul Petersen (Jeff).

13 **BUENAS TARDES, MUCHO GUSTO**
Programa para la mujer y el hogar. Conduce: Ana María. Cocina, por Chola Ferrer. Mesita individual, por Chola Ferrer. Guitarra, por Aída Bonicalzi. Manualidades, por Chola Vázquez.

14.30 7 **TARDES DE CINE EN SU HOGAR**
Hoy: **MI ROSA DE IRLANDA** (norteamericana, 1948). Resuelto a hacer fortuna un hombre abandona a su familia e impulsado por sus sueños se lanza a la aventura. Muy difíciles son sus comienzos, aunque el amor siempre está presente en su vida fortaleciendo su espíritu, siempre en busca del triunfo. Reparto: Olcott (Dennis Morgan), Rose (Arlene Dahl), L. Russell (Andrea King), Donovan (Alan Hale), "Duke" (George O'Brien). Dirección: David Butler.

9 **MATINEE CANAL 9**
Hoy: **YO NO SOY LA MATA HARI** (española). En el transcurso de la primera guerra mundial, una mujer se ve complicada en una vasta red de espionaje en la que se ve obligada a intervenir a despecho de sus intenciones totalmente ajenas a la actividad que debe desempeñar y que le deparan grandes momentos de peligro, en los que no está ausente, empero, la nota graciosa. Intérpretes: Niní Marshall, Virgilio Texeira, Ricardo Calvo, Xan das Bolas, Roberto Font, Trini Montero y Julia Cabaz Alba. Dirección: Benito Perojo.

15 13 **TELETEATRO COLGATE**
CAER EN LA TENTACION, de Armando Baielli, con Silvia Legrand, José M. Langlais, María L. Robledo, Alfonso de Grazia, Mariángeles y Margarita Corona.

15.30 13 **TELECINE 13**
Hoy: **VIAJE A LA LUNA** (norteamericana, 1950). Comprendiendo los peligros que acarrearían a su país el hecho de ser la luna ocupada por países adversarios, un grupo de científicos se une en un gran proyecto; ser los primeros en arribar al satélite terrestre. Intérpretes: John Archer, W. Anderson y Tom Powers.

16 7 **TRANS-GLOBE**
Serie interpretada por Dane Clark, George Brent y Mercedes Mc Cambridgne (aventuras de un periodista).

16.15 9 **MENSAJE ASTRAL**
Hoy: **LA INFLUENCIA DE JUPITER EN LA FORTUNA PERSONAL.** El horóscopo de la fecha y contestación de cartas, por el profesor Horangel.

16.30 9 **MI HISTORIA FAVORITA**
Adolphe Menjou presenta hoy: **ALTA MAR.** El capitán de un barco recibe la orden, impartida por un alto funcionario del país en que se encuentra, de cargar un baúl y abrirlo en alta mar. Juntamente con el bulto cargan otro que es objeto de la curiosidad del marino, que al levantar su tapa recibirá una sorpresa tremenda.

11 **MUSICA DESDE TELERAMA**
Selección de grabaciones sin imagen.

17 7 **ESTADOS UNIDOS, SU IDIOMA Y SU PUEBLO**
Clases de inglés a cargo de la profesora Elena Martha Sacchet, con comentarios de G. F. Bustamante.

(7) **TELETEATRO**
CAER EN LA TENTACION, de Armando Baielli, con Silvia Legrand, José M. Langlais, Margarita Corona, María L. Robledo, Mariangeles y Alfonso de Grazia.
(Este programa se trasmite solamente para el radio que comprenden Rosario, Santa Fe, Paraná y Chivilcoy.)

9 **MUJERES DE HOY**
Programa femenino, conducido por Nelly Raymond, con la colaboración de: Renée Monclaire, prof. de Santis, Dra. Chaponick, Dra. R. de la Vega. Verónica, Sabina Olmos, y la sección: Ministros, candidatos y hombres de hoy (reportajes, polémicas).

11 **LOS NIÑOS EN SU MUNDO**
Juegos y entretenimientos para los niños. Hoy: **EL CRUCIGRAMA.** Conduce Héctor Sturman.

17.15 13 **SUPLEMENTO DE BUENAS TARDES, MUCHO GUSTO**
Programa femenino. Hoy: Novedades en el Suplemento de B.T.M.G., por Elsa San Martín y Norma Viola.

17.30 7 **TELETEATRO DE BUENOS AIRES**
MIENTRAS YO MUERO, de G. Teisseire, con Alberto Argibay, Fernanda Mistral, Américo Sanjurgo, Ceres Milla y Héctor Pellegrini.

https://argentoteca.blogspot.com

9 LANCEROS DE BENGALA
Hoy: **EL PEON.** Dos lanceros se trasladan a los dominios de un altivo soberano que gobierna en nombre del pequeño heredero. Simulan ir de caza pero su misión es rescatar al niño. Serie interpretada por Phil Carey y Warren Stevens.

11 PATRULLA DE CAMINOS
Serie policial interpretada por Broderick Crawford (Dan Mathews).

13 TEATRO PALMOLIVE DEL AIRE
EL POBRE SEÑOR VALDEZ, de Alberto Migré, con Atilio Marinelli y Mabel Landó.

18 **7 LASSIE**
Serie de aventuras interpretada por John Provost (Timmy), June Lockhart (Ruth) y Hugh Relly (Paul).

9 LAS AVENTURAS DEL CAPITAN PILUSO
Espacio infantil animado por Alberto Olmedo y "Coquito" Ortiz.

11 TELETEATRO DEL HOGAR
LA MADRE ENEMIGA, de Armando Baielli, con Eduardo Rudy, Julia Sandoval, Hilda Bernard, Fernando Morán y Gladys Romero.

13 LA HORA DE LOS PIBES
Con la animación de "El gordo y el flaco". Entretenimientos para niños

18.30 **7 MODAS, BELLEZA Y COLOR**
La moda femenina en el mundo, a través de una revista filmada.

11 PLATEA HOGAREÑA
Hoy: **DEMASIADO JOVENES** (argentina, 1959). Toda la ternura del primer destello del amor, cobra vida en el tímido encuentro de dos almas jóvenes, que en una emotiva amalgama de audacia y verguenza emiten sus primeros balbuceos románticos, con el consiguiente y pareciera que inevitable posterior desencanto, que madura sus espíritus y los enfrenta a la vida. Reparto: Ella (Bárbara Mujica), El (Oscar Rovito), Profesor (Lautaro Murúa), Modelo (Ana Casares). Libro y Dirección: Leopoldo Torres Ríos.

13 JUGUEMOS EN EL 13
Programa de formación cultural para niños: entretenimientos, manualidades y dibujos animados. Hoy: **JIM EL GITANO, LOS ZAPATOS BAILARINES** y **EL ELEFANTE VAGABUNDO.**

19 **7 EL LATIGO**
Hoy: **LEGALIDAD.** Un complicado problema debe enfrentar Cobb, que luego de haber adquirido unos terrenos para utilizarlo como posta para su diligencia, se entera que el dueño, a quien se daba por muerto, vuelve por sus derechos. Serie interpretada por Peter Greaves (Crof).

9 TELETEATRO ODOL
MIEDO DE QUERERTE, de Nené Cascallar, con Carlos Cores, Eva Dongé, Enrique Kossi, Sergio Malbrán e Irma Roig.

13 PAPA LO SABE TODO
Hoy: **LA GRAN SORPRESA DE JIM.** Con gran ruido, Jim Anderson anuncia a su familia una gran sorpresa. El lapso hasta el momento de la revelación pasa en tensa espectativa, que no se verá justificada por la novedad. Reparto: Robert Young (Jim), Jane Wyatt (Margaret), E. Donahue (Betty), B. Gray (Bud) y L. Chapin (Kathy).

19.30 **7 NOTICIERO TV**
La actualidad local y extranjera. Primera edición. Relata: Tito Rodini.

9 MIKE HAMMER
Hoy: **LA CANTANTE DE JAZZ.** El homicidio cometido en la persona de la hermosa cantante de una boite, da lugar a que Mike tome de esclarecer el suceso, aunque la investigación se torna demasiado peligrosa. Serie con Darren McGavin.

13 PETE Y GLADYS
Hoy: **EL NIÑO.** Encariñados con un chimpancé, Pete y Gladys se las ingenian para ocultarlo en la casa, pero todo se complica cuando el simio comienza a robar objetos de mucho valor entre el vecindario. Reparto: Harry Morgan (Pete), Clara Williams (Gladys), Verna Felton (Hilda) y Alvy Moore (Howie).

NOCHE

20 **7 LARAMIE**
Hoy: **VENGANZA TARDIA.** Slim recibe una nota en la que le anuncian que un hombre llegará al lugar para dar muerte a su padre. Extrañado, pues su progenitor ha muerto hace ya tiempo, el joven se dispone a aguardar al que viene a cumplir tan triste misión. Reparto: John Smith (Slim), Robert Fuller (Jess).

9 DR. KILDARE
Hoy: **LA TELARAÑA.** Un joven y orgulloso médico hindú ingresa en el hospital. Sus lógicos problemas de novato se hacen más graves cuando su orgullo le impide aceptar la colaboración que le ofrecen los doctores Guillespie y Kildare. ☆
Reparto: Dr. Kildare (Richard Chamberlain), Dr. Gillespie (R. Massey), Agurski (E. Ryder), Susan (J. Patrick) y Garson (J. Taylor).

11 CAZA SUBMARINA
Serie interpretada por Lloyd Bridges (Mike Nelson).

13 CANTARELA
Programa musical en una típica cantica, con la animación de Tack Gianni, F. Fiore, D. Gianni, Teresita de Avila, Héctor Alvarado, J. de la Riestra, Cachita Galán y Galo Cárdenas.

https://argentoteca.blogspot.com

20.30 **11 LOS SUPERSONICOS**

Hoy: **EL COCHE ESPACIAL.** La familia Sonico resuelve cambiar de coche, pues el que tienen ya está viejo. Todos los sacrificios que realizan resultan vanos, cuando, apenas comprado, chocan con el nuevo auto. ☆ Serie de dibujos animados.

13 LOS PICAPIEDRAS

Hoy: **PEDRO SE DECLARA EN HUELGA.** Muy graves sucesos que no encuentran solución adecuada deciden a Pedro a trabajar a reglamento, decisión que trae toda una secuela de divertidas incidencias.

21 **7 LOS INTOCABLES**

Hoy: **EL SEÑOR MOON.** Un asalto a punto de desquiciar los intereses de la Nación. El delito fue cometido contra un camión blindado que trasladaba papel para imprimir dinero por una gran cantidad de dólares, y el peligro reside en que justamente ese papel especial era la única defnsa que se contaba contra los falsificadores. Reparto: E. Ness (Robert Stack), Hobson (Paul Picerni), Rossi (Nicholas Giorgade) y Youngfellow (A. Fernández). Estrella invitada: David Brian (Brian O'Malley).

9 LUCHO GATICA

Con la actuación del cantante melódico chileno y otras grandes figuras. Libro: Hugo Moser. Dirección: Emilio Ariño.

11 MUSICA DESDE "TELERAMA"

Selección de grabaciones sin imagen.

11 OPERACION JA JA

Programa cómico con Osvaldo Pacheco, Eddie Pequenino, Carlos Scazziota, Dorita Acosta, Pepe Parada, Alberto Rodolfo Crespi, Mirtha Luna y Vicente Quintana "Charola".

13 COPETIN DE TANGO

Show musical con la actuación de Julio Sosa y Elena Medrano. Orquesta de Leopoldo Federico. Libro de Rodolfo M. Taboada.

21.30 **13 FELIPE**

Hoy: La compra del televisor con dinero inexistente sigue acarreando problemas a Felipe, que busca la manera de saldar la deuda ayudado por sus amigos. Secundan a Luis Sandrini: Jorge Pachini (Pastichotti), A. Palito (Chichilo), O. Ingo (El Negro), N. Quesada (la empleada). Libro M. Coronato Paz.

21.55 **7 CRONISTA DE TURNO**

"Micro" a cargo de Mariano Perla.

22. **7 NOTICIERO TV**

La actualidad local y extranjera. Ultima edición. Relata: César Mermet.

9 PANICO

Hoy: **EL CONVICTO.** Un hombre que sale de la cárcel antes de que se cumpla su sentencia por el buen comportamiento que observó, vive

NO ACEPTE OTRA

EXIJA SIEMPRE

CELUSAL

UNICA SAL PURA!

ES BLANCA...
NO SE ATERRONA...
SIEMPRE SECA...
SIEMPRE IGUAL!..

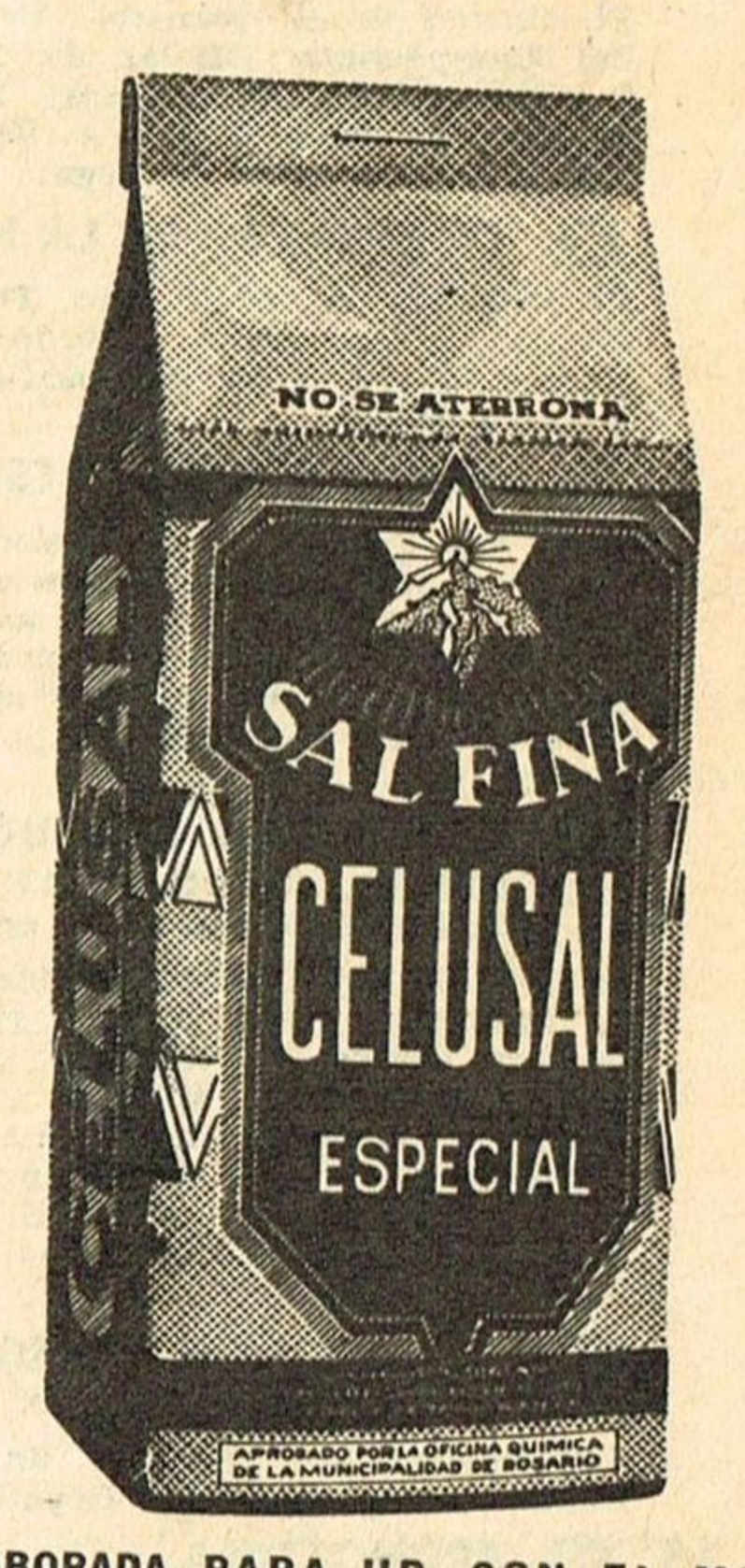

ELABORADA PARA UD. CON EL MAS MODERNO SISTEMA DE PURIFICACION

https://argentoteca.blogspot.com

amargas horas de angustia pues es amenazado de muerte por sus compañeros, pues, según ellos, traicionó un intento de fuga. Serie unitaria de suspenso.

11 COMBATE

Hoy: **REBAÑO PERDIDO.** El jefe de una sección de tanques se comporta extrañamente; luego de haber salvado a unos infantes que corrían grave peligro frente al enemigo, los trata salvajemente, tal como si fueran adversarios. Reparto: Rick Jason (Tte. Gil Hanley), Vic Morrow (Sgto. Dick Sanders), Steve Rogers (Doc Walton), Pierre Albert (Caje). ☆

13 LA FAMILIA FALCON

Telecomedia familiar, sobre un libro de Hugo Mosser. Reparto:
Pedro Falcón ..... Pedro Quartucci
Elina Falcón ..... Elina Colomer
Roberto Falcón .... Roberto Escalada
Emilio ..... Emilio Comte
Alberto ... Alberto Fernández de Rosa
José Luis ..... José Luis Massa
Silvia ..... Silvia Merlino
Virginia ..... Virginia Lagos
Ovidio ..... Ovidio Fuentes

22.25 7 DIRECCION GENERAL IMPOSITIVA

Micro informativo.

22.30 7 BASKET POR TV

El clásico de la jornada. Desarrollo del Campeonato Oficial de Primera División (desde los estadios). Relatos: A. Alperín. Comentarios: A. San Martín. Presenta F. de la Vega.

9 TELETEATRO DE LA NOCHE

PROVOCAR A DIOS, de Delia G. Márquez, con Jorge Salcedo, Pedro Buchardo, Lucio Deval, Josefina Ríos y Liria Marín.

13 FRED ASTAIRE PRESENTA

Hoy: **EL FUGITIVO.** El miedo y la angustia se apoderan de un hombre, testigo accidental de un asesinato, que debe huir permanentemente de los criminales que quieren acallarlo para siempre. Interpretada por Charles Heston.

23 9 LA CIUDAD DESNUDA

Hoy: **CON EL SUDOR DE TU FRENTE.** Desfigurado por un accidente, un joven que se considera inepto por su desgracia, para la vida en sociedad se dedica a perpretar pequeños robos para poder subsistir. En sus andanzas conoce a una muchacha que trata de devolverle la fe en sí mismo. ☆ Reparto: Flint (Paul Burge), Parker (Horace Mc Mahom), Arcaro (H. Bellaver).

11 EL REPORTER "ESSO"

J. Scrotten, D. Mazzola y A. Alonso. Los hechos más salientes de la jornada. Relatos: Armando Repetto.

23.15 11 PRONOSTIKA

Pronóstico meteorológico a cargo de

23.20 11 PLATEA HOGAREÑA

Hoy: **CUATRO HORAS ANTES DE MORIR** (mexicana). El matrimonio que una humilde joven contrae con un millonario, es el comienzo para aquélla de una serie de desventuras que culminan cuando, pese a ser inocente, es acusada de asesinato y condenada a muerte. Todo es resultante de una intriga de la que es objeto por quienes ven en ella a una enemiga, que hay que eliminar imperiosamente. Intérpretes: Andrea Palma, Carlos Navarro, Luis Salazar y Carmen Montejo. Dirección: Emilio Gómez Muriel.

23.30 13 CINE DE LA NOCHE

Hoy: **NO SALGAS ESTA NOCHE** (argentina, 1944). Casada con un hombre de negocios, una doctora se encuentra sola con demasiada frecuencia, lo que unido a la belleza que ostenta, despierta el ansia de un incorregible Don Juan, que comienza a cercarla con miras a una conquista que elevaría su fama de Tenorio. La intervención de dos sobrinas de la mujer amenazan frustrar los intentos del galán. Intérpretes: Enrique Serrano, Alicia Barrié y Arturo García Buhr.

24 7 CONTESTAME, SEÑOR

Microprograma religioso a cargo del padre Héctor Grandinetti.

9 NOTICIERO

La actualidad local y extranjera. Ultima edición. Relata: J. C. Barton.

13 UN MOMENTO DE MEDITACION

0.05 7 CINE DE TRASNOCHE

Hoy: **MI ROSA DE IRLANDA.** (Repetición del film proyectado a las 14.30 horas.)

11 PALABRAS DE VIDA

Charlas espirituales sin imagen.

0.15 9 RENE COSPITO

NO OLVIDE COMPRAR MAÑANA SU NUEVO EJEMPLAR DE TV GUIA

https://argentoteca.blogspot.com

CANAL 8 - MAR DEL PLATA

JUEVES, OCTUBRE 31

16.15 BOLETIN DE NOTICIAS

16.20 CARLITOS CHAPLIN
Cortometrajes del popular cómico.

17 PROGRAMA INFANTIL

17.30 PERO, ¿ES MAMA QUIEN MANDA?
Hoy: **MI AMIGA JENNIE.**
Comedia con Donna Red, Carl Betz, Jack Hawckins, Shelley Fabares y P. Petersen.

18 NOTICIERO AGRARIO

18.10 CURSO DE INGLES
Clases de idioma a cargo del profesor Aníbal Zucal.

18.40 VIVAMOS FELICES
Show cómico-musical animado por G. Brizuela Méndez, acompañado por Olga O'Farrel y Gladys Mancini.

19 TARDES DE TEATRO
VUELVE A BESAR TUS LILAS, de Vito de Martini. Un hombre sin escrúpulos cree encontrar en una joven millonaria que padece un defecto físico la oportunidad de hacerse rico sin esfuerzo. Sin embargo, emprendida su tarea de seducción, llegará a comprobar que la belleza no radica solamente en el cuerpo. Reparto: (Gabriel) Fernando Siro, (Natalia) Elena Cruz, (Camelia) M. de la Vega, (Laura) Diana Ingro, (Raúl) R. Ranni, (Walter) Walter Kliche, (Lola) D. Coll, (Dulcinea) M. Luro.

19.30 SIEMPRE EL CIRCO

19.45 LAS TRAVESURAS DE ALICIA
Hoy: **LA CARTA.**
Serie fílmica unitaria interpretada por Patty Ann Gerrity.

20 BOLETIN DE NOTICIAS

20.10 BONANZA
Hoy: **LA DECISION.**
Serie de aventuras en el oeste, con Lorne Greene, Parnell Roberts, Dan Blocker y M. Landon.

21 INFORMATIVO CANAL 8

21.10 VISION DEL MUNDO
Programa dedicado a la mujer.

21.40 ESTA ES MI GENTE
Intérpretes: Nelly Panizza, Rocky Pontoni, Nelly Prono, Corrado Corradi, Víctor Proncet y Carlos Muñoz. Estampas teleteatrales sobre un libro de Gius. Enlace de los diferentes episodios: Antonio Carrizo.

22.35 LA FIGURA DEL AÑO
Microprograma con la participación de personalidades que se destacaron a lo largo del año.

22.40 TELENOTICIERO

23 LA BOLSA DE MAR DEL PLATA
Informativo del quehacer bursátil.

23.05 LA CIUDAD DESNUDA
Hoy: **SACAR Y PONER.**
Serie policial interpretada por Harry Bellaver, Paul Burke y Horace Mc Mahon.

VIERNES, NOVIEMBRE 1º

16.15 BOLETIN DE NOTICIAS

16.20 TARDES DE CINE
Hoy: **SE CASO CON UNA ARTISTA** (norteamericana, 1937). Al cabo de varios desencuentros culmina en boda el romance de una muchacha con un pintor. Viven algún tiempo plenos de dicha, pero la presencia de una antigua modelo del artista se interpone entre ambos, provocando los celos de la esposa, que trata de no cederle el campo a su rival, para lo que apela a sus mejores armas. Reparto: Lee (John Boles), Sally (Frances Drake), Toni (Luli Deste). Dirección: Marión Gering.

18 NOTICIERO AGRARIO

18.10 CURSO DE INGLES
Clases de idioma a cargo del profesor Aníbal Zucal.

18.40 VIVAMOS FELICES
Show cómico-musical animado por G. Brizuela Méndez, acompañado por Olga O'Farrel y Gladys Mancini.

19 TARDES DE TEATRO
VUELVE A BESAR TUS LILAS, de Vito de Martini, con Fernando Siro, Elena Cruz, M. de la Vega, Rodolfo Ranni y Diana Ingro.

19.30 EL LATIGO
Hoy: **LOS DESTRUCTORES.**
Serie interpretada por Peter Greaves.

20 BOLETIN DE NOTICIAS

20.10 MAGAZINE BELLEZA
Programa femenino.

20.30 FASCINACION DE MIAMI
Serie fílmica unitaria.

20.55 SIEMPRE EL CIRCO

21 INFORMATIVO CANAL 8

21.10 VIENDO A BIONDI
"Show" cómico con Pepe Biondi, acompañado por Juan Carlos Scazziota, José Díaz Lastra, Carmen Morales, Luisina Brando, María Esther Corán y Mario Fortuna (h).

22.10 EL SHOW DE DICK VAN DYKE
Hoy: **TWISLER.** Comedia con Dick Van Dyke, Rose Marie, Mary Tyler Moore, L. Mathews y M. Amsterdam.

https://argentoteca.blogspot.com

22.40 PREMIER ESTELAR
Hoy: **PERDIDA POR PARTIDA DOBLE.** Serie dramática presentada por Dick Powell.
23.30 LA BOLSA DE MAR DEL PLATA
23.40 TELENOTICIERO

SABADO 2

13.45 BOLETIN NOTICIOSO
14 DIBUJOS ANIMADOS
14.30 LOS EXPERTOS CONTESTAN
14.50 ESTO ES DEFENSA PERSONAL
15 SABADOS DE MAR Y SIERRAS
Reportajes, entrevistas y entretenimientos, conducido por Marchessini.
18 VIVAMOS FELICES
Show cómico-musical animado por G. Brizuela Méndez, secundado por Olga O'Farrel y Gladys Mancini. (Con este programa finaliza "Sábados de Mar y Sierras".
19 DIBUJOS ANIMADOS
19.30 LA VOZ DEL AGRO
20 BOLETIN DE NOTICIAS
20.10 CARAVANA
Serie del oeste interpretada por Robert Horton y Ward Bond.
21 INFORMATIVO CANAL 8
21.10 ESTA ES MI GENTE
Intérpretes: Nelly Panizza, Rocky Pontoni, Nelly Prono, Corrado Corradi, Héctor Corradi, Víctor Proncet y Carlos Muñoz. Estampas teleteatrales sobre un libro de Gius. Enlace de los diferentes episodios: Antonio Carrizo.
22.10 NOCTURNO DE GALA
Programa musical por Felix Barone.
22.40 TELENOTICIERO
23 CINE INTERNACIONAL
Hoy: **EL MUERTO REGRESA** (norteamericana, 1948). Un hombre es acusado de un importante robo en la empresa en que se desempeña como químico. Asustado, emprende la huida en la que sufre un accidente, dándoselo por muerto. Al cabo de varios años, y a raíz de un asalto, un sereno es interrogado por la policía, y el viejo asunto del bioquímico adquiere inusitada actualidad. Reparto: Robert Ashton (Warner Baxter), Barton (Luis Van Rootman), Mrs. Ashton (Fay Baker). Dirección: William Castle.

DOMINGO 3

12 UN ENCUENTRO CON BALCARCE
12.30 BOLETIN DE NOTICIAS
12.35 DIBUJOS ANIMADOS
12.45 VARIEDADES EN TV
14 SAURA Y EL DEPORTE
14.10 CINE DE ORO
Hoy: **ENCADENADO** (argentina, 1940). Hastiado de las luchas y sinsabores que ha recogido en su intensa vida, un hombre se aleja y busca en el mar el bálsamo espiritual para su desencuentro. Sin embargo, graves acontecimientos han de arrancarlo de la paz de su retiro y volverán a depararle horas angustiosas. Reparto: Leandro Lozano (Enrique de Rosas, padre), Pablo (Ernesto Raquen), Elena (Alita Román), Adelaida (Amalia Bernabé), Pietro (Alberto Terrones), Martín (Homero Cárpena). Dirección: Enrique de Rosas.
16 DIBUJOS ANIMADOS
16.15 CINE DE ORO INTERNACIONAL
Hoy: **SAHARA** (norteamericana, 1944). En medio del calcinante desierto de Sahara, una patrulla aliada consigue apoderarse de un pozo de agua, también codiciado por los germanos. Entre ambos bandos se desata una terrible lucha, impulsados los hombres por la acicateante angustia de la sed. Intérpretes: Humphrey Bogart, Lloyds Bridges y John Carrol Naish. Dirección: Zoltan Korda.
18 NOTICIERO PANAMERICANO
18.15 POLICIA MONTADA DEL CANADA
Serie del Cuerpo de Policía Montada del Canadá.
18.45 TELE INFORMATIVO REGIONAL
18.55 DIBUJOS ANIMADOS
19.15 LOS CAMIONEROS
Hoy: **CARGAMENTO PELIGROSO.** Serie con Bill Campbell y P. Birch.
19.45 BOLETIN DE NOTICIAS
19.50 PIVOT EN EL DEPORTE
Programa periodístico-deportivo.
20.20 INFORMATIVO CANAL 8
20.30 RUTA 66
Serie de aventuras, con Martin Milner y George Maharis.
21.30 BEN CASEY
Serie dramática interpretada por Vince Edwards, Samm Jaffe, Betty Ackerman, Jarry Landers y Bart Heiman.
22.30 SI YO FUERA INTENDENTE
22.40 AJEDREZ FATAL
Hoy: **GUSSIE HILL.** Serie interpretada por Doug Mc Clure, Sebastian Cabot y Anthony George.
23.40 TELENOTICIERO
La actualidad local y extranjera.

LUNES 4

16.15 BOLETIN DE NOTICIAS
16.20 TARDES DE CINE
Hoy: **BELLEZA EN VENTA** (norteamericana, 1944). Tres amigos y una modelo se empeñan en alcanzar el éxito y la fortuna, aunque sus in-

https://argentoteca.blogspot.com

tenciones no prosperan. Inesperadamente, un nuevo lápiz labial es motivo de actividad para los jóvenes, que desean entrar en un concurso y obtener el apoyo económico de un poderoso industrial. Reparto: Grimble (Hugh Herbert), Janet Wilson (Ann Savage), Tini (Billy Gilbert), J. Wester (Alan Mowbray). Dirección: Arthur Dreyfus.

18 NOTICIERO AGRARIO

18.10 CURSO DE INGLES
Clases de idioma a cargo del profesor Aníbal Zucal.

18.40 VIVAMOS FELICES
Show cómico-musical animado por G. Brizuela Méndez, acompañado por Olga O'Farrel y Gladys Mancini.

19 TARDES DE TEATRO
VUELVE A BESAR TUS LILAS, de Vito de Martini, con Fernando Siro, Elena Cruz, Diana Ingro y Milagros de la Vega.

19.30 TRAS EL TELON DE LA VIDA
Hoy: **LA GRAN PARTIDA.**
Comedia en serie interpretada por Loretta Young.

20 BOLETIN DE NOTICIAS

20.10 SELECCIONES EN TV
(Club del Clan). Programa musical con la actuación de Jolly Land, Raúl Lavié, Palito Ortega, Johny Tedesco, Violeta Rivas, Raúl Cobián ("Tanguito"), Cachita Galán, Galo Cárdenas, Chico Navarro y Perico Gómez.

21 INFORMATIVO CANAL 8

21.10 OLMEDO SIEMPRE PRIMERO
Show cómico-musical encabezado por Alberto Olmedo, Morita Sabat y otras grandes figuras.

21.40 TEATRO UNIVERSAL
Ciclo de grandes obras de la escena internacional.

23 MESA DEPORTIVA
Conducido por Rodolfo Hidalgo y Oscar Gañete Blasco.

23.30 LA BOLSA DE MAR DEL PLATA
Informativo del quehacer bursátil.

23.40 TELENOTICIERO

MARTES 5

16.15 BOLETIN DE NOTICIAS

16.20 EL NIÑO DEL CIRCO
Serie interpretada por Mickey Braddock.

17 PROGRAMA INFANTIL

17.30 TIRO LOCO Mc GRAW
Serie de dibujos animados.

18 NOTICIERO AGRARIO

18.10 CURSO DE INGLES
Clases de idioma a cargo del profesor Aníbal Zucal.

18.40 VIVAMOS FELICES
Show cómico-musical animado por G. Brizuela Méndez, acompañado por Olga O'Farrel y Gladys Mancini.

19 TARDES DE TEATRO
VUELVE A BESAR TUS LILAS, de Vito de Martini, con Fernand Siro, Elena Cruz, Diana Ingro y Milagros de la Vega.

19.30 CLUB DE MODA

20 BOLETIN DE NOTICIAS

20.10 MAGAZINE BELLEZA
Programa dedicado a la mujer.

20.30 TEATRO DE COMEDIAS
Serie dramática presentada por Dick Powell.

21 INFORMATIVO CANAL 8

21.10 NOTICIERO FRANCES

21.40 SON COSAS DE ESTA VIDA
Telecomedia de Miguel de Calasanz, con Raúl Rossi, Nelly Meden, Amalia Sánchez Ariño y Carlos Borsani.

22.10 SABE USTED
Preguntas y respuestas conducido por Oscar Pérez Carreras.

22.40 BORIS KARLOFF
Hoy: **FUNERAL PREMATURO.** Serie dramática en capítulos unitarios.

23.30 INFORMA LA BOLSA DE MAR DEL PLATA

23.40 TELENOTICIERO

MIERCOLES 6

16.15 BOLETIN DE NOTICIAS

16.20 LANCEROS DE BENGALA
Hoy: **EL REGIMIENTO.**
Serie interpretada por Phil Carey y Warren Stevens.

17 PROGRAMA INFANTIL

17.30 FUEGO DE JUVENTUD
Hoy: **NOSTALGIA EQUINA.**
Serie con Lory Martin.

18 NOTICIERO AGRARIO

18.10 CURSO DE INGLES
Clases de idioma a cargo del profesor Aníbal Zucal.

18.40 VIVAMOS FELICES
Show cómico-musical animado por G. Brizuela Méndez, acompañado por Olga O'Farrel y Gladys Mancini.

19 TARDES DE TEATRO
VUELVE A BESAR TUS LILAS, de Vito de Martini, con Fernand Siro, Elena Cruz, Diana Ingro y Milagros de la Vega.

19.30 TV HOGAR-COCINA

20 BOLETIN DE NOTICIAS

20.10 DOCTOR KILDARE
Hoy: **EL CAUTIVO.**
Serie dramática interpretada por Dick Chamberlain, Raymond Massey, Eddie Ryder, Joan Patrick y Jud Taylor.

21 INFORMATIVO CANAL 8

21.10 AMOR ES TIEMPO GANADO
Telecomedia de Hugo Mosser, con Gilda Lousek, Enzo Viena, Blanca del Prado, Lalo Hartich y Ovidio Fuentes.

21.40 NOTICIERO U.F.A.

22.10 PINOCHADAS
"Show" cómico encabezado por J. C. Mareco, con M. Gallegos y E. Rodrigo.

23 CITA CON LA MUERTE
Hoy: **EL ACTOR.**
Serie policial interpretada por Patrick Mc Goohan (John Drake).

23.30 LA BOLSA DE MAR DEL PLATA

23.40 TELENOTICIERO

https://argentoteca.blogspot.com

CANAL 7 - MENDOZA

JUEVES, OCTUBRE 31

13 **EL HOMBRE DE LA CAMARA**
Serie fílmica unitaria.

13.30 **NOTICIERO**
Actualidad local y extranjera relatada por Ronald Grean.

13.45 **FASCINACION DE MIAMI**
Serie fílmica unitaria.

14.15 **PANORAMA PANAMERICANO**
Semanario mundial.

19.30 **LOS BUCANEROS**
Serie fílmica en capítulos unitarios.

20 **EL SHOW YOGI-BEAR**
Tira cómica de dibujos animados.

20.30 **LOS PICAPIEDRAS**
Tira cómica de dibujos animados.

21 **CHIST... VENGA CONMIGO**
Microprograma a cargo de Ambrosio García Lagos.

21.10 **BEN CASEY**
Serie con Vince Edwards, Samm Jaffe y Bettye Ackerman.

22 **NOTICIERO**
Actualidad local y extranjera relatada por Ambrosio García Lao.

22.15 **JUEVES DE GALA**
Desfile musical con la participación de figuras locales.

VIERNES, NOVIEMBRE 1º

13 **UN MODERNO DON JUAN**
Serie de aventuras, con Tab Hunter.

13.30 **NOTICIERO**
Actualidad local y extranjera relatada por Ronald Grean.

13.45 **EL EXTRAÑO MUNDO DE LOS PANTANOS**
Serie, con Ron Hayes.

14.15 **CRUZ ROJA**

14.30 **ATENEO CANAL 7**

19.30 **MAGAZINE FEMENINO**

20 **TEATRO DE CIENCIA-FICCION**
Serie fílmica unitaria.

20.30 **EL SHOW DE ANTONIO PRIETO**
Show musical con Antonio Prieto, Los Jazz Singers, Sonia, Dina Rot, Vicky y el ballet de Carlos Sandor.

21.20 **I. N. T. A.**

21.30 **VIENDO A BIONDI**
Show cómico con Pepe Biondi, secundado por Carlos Scazziota, José Díaz Lastra, Luisina Brando, María Esther Coran y María Esther Gamas.

22 **NOTICIERO**
Actualidad local y extranjera relatada por Ambrosio García Lao.

22.15 **IMPERIO DEL OESTE**
Serie con Richard Egan, Terry Moore, Richard O'Neal y A. Saymor.

23.15 **DIMENSION DESCONOCIDA**

SABADO 2

13 **SEMANARIO MUNDIAL**

13.30 **EL GRAN CIRCO**
Serie fílmica de espectáculos.

14.30 **POLICIA DE MENDOZA**

19.30 **LOS VICKINGS**
Serie de aventuras con Jerome Courtland y Walter Barnes.

20 **RUTA 66**
Serie de aventuras con Martin Milner y George Maharis.

21 **GUITARREADA**
Programa folklórico con la participación de solistas y conjuntos locales, conducido por Carrizo.

21.30 **DICK VAN DYKE**
Hoy: **UNA PALABRA CADA DIA.** Comedia con Dick Van Dyke, Rosemarie, Mary Tyler y Larry Mathews.

22 **ENCRUCIJADA**
Serie fílmica en capítulos unitarios. Interpretada por Marilyn Maxwell y David Hedison.

23 **PELICULA LARGO METRAJE**
Hoy: **SU PRIMER BAILE** (argentina, 1942). El ingreso de una jovencita a una familia, origina una serie de conflictos en la misma, pues mientras algunos la suponen de verdad ligada a ellos por lazos sanguíneos, otros afirman que es una impostora. Hondamente turbada por los sucesos la chica decide abandonar la casa, a despecho de los ruegos de un joven que la quiere y trata de disuadirla. Reparto: Blanquita (María Duval), Alfredo (Esteban Serrador), Don Aurelio (Ernesto Vilches), Etelvina (Felisa Mary), Andrade (César Flashi), María Cristina (María Santos) y Directora (Ana Arneodo). Dirección: Ernesto Arancibia.

DOMINGO 3

13 **DOCTOR CHRISTIAN**
Serie dramática interpretada por Mc Donald Carey.

13.30 **NOTICIERO**
Relata: Ronald Grean.

13.45 **SHANNON DEL CARIBE**
Serie de aventuras, con Dane Clark.

14.15 **LARGOMETRAJE**
Hoy: **MAS ALLA DEL OLVIDO** (argentina, 1956). Luego de haber perdido a su esposa, a la que amó entrañablemente, un hombre conoce a una muchacha físicamente igual a la muerta, pero que arrastra una vida equívoca. Se casa con ella y se dispone a convertirla en la réplica

https://argentoteca.blogspot.com

exacta de su desaparecida esposa, chocando contra la voluntad de la joven que pretende que la ame por lo que ella es. Reparto: Blanca y Mónica (Laura Hidalgo), Fernando (Hugo del Carril), Luis (Eduardo Rudy), Sabina (Gloria Ferrandiz), Esteban (Francisco López Silva), Alvaro (Pedro Laxalt), Dr. Santillán (Ricardo Galache) y Herminia (Lilí Garcel). Dirección: Hugo del Carril.

18.30 ESPIRAL DE LOS DOMINGOS
Programa de entretenimientos, conducido por Rafael Rojo.

20.15 LOS CAMIONEROS
Serie con Paul Birch y Bill Campbell.

20.45 ACTUALIDADES FRANCESAS

21 HOMBRE DE LA CAMARA
Serie fílmica unitaria.

21.30 BAT MASTERSON
Serie interpretada por Gene Barry.

22 NOTICIERO
Relata: Ambrosio García Lao.

22.15 AJEDREZ FATAL
Serie policial, con Anthony George, Doug McClure y Sebastian Cabot.

23.15 YO VIVI TRES VIDAS
Serie fílmica unitaria.

LUNES 4

13 JUNE ALLYSON

13.30 NOTICIERO
Relata: Ronald Grean.

13.45 EL HOMBRE DEL RIFLE
Serie del oeste con Chuck Connors y Johnny Crawford.

14.15 AGENDA SOCIAL
Síntesis de acontecimientos sociales, conducido por la Sra. de Adams.

19.30 JINETES DE LA PRADERA
Serie fílmica unitaria.

20 LOS SUPERSONICOS
Tira de dibujos animados.

20.30 ESPIONAJE EN LA MALASIA
Serie en capítulos unitarios.

21.30 EL PRECIO JUSTO
Programa de entretenimientos con la participación del público.

22.15 NOTICIERO
Relata: Ambrosio García Lao.

22.30 HONG KONG
Serie de aventuras con R. Taylor.

MARTES 5

13 APRENDAMOS INGLES
Clases de idioma suministrados por la Embajada Norteamericana.

13.30 NOTICIERO
Relata: Ronald Grean.

13.45 EL HOMBRE EN EL ESPACIO
Serie de aventuras interplanetarias, con William Lundigan.

14.15 DOCUMENTAL

19.30 SUPERMAN
Serie, con George Reeves.

20 EL SHOW DE BUGS BUNNY
Tira de dibujos animados.

20.30 SUNSET STRIP
Serie policial, con: Efrem Zimbalist (jr.), Roger Smith, Edward Byrnes y Jacqueline Beer.

21.20 HISTORIA DE MENDOZA
Microcomentarios a cargo del profesor Julio F. Pealez.

21.30 YO QUIERO A LUCY
Comedia en serie, con: Lucile Ball, Desi Arnaz, Vivian Vance y W. Frawley.

22 NOTICIERO
Relata: Ambrosio García Lao.

22.15 TEATRO FRANCES
Serie con artistas de "La comedia francesa", doblada al castellano.

22.45 LA CIUDAD DESNUDA
Serie policial, con Harry Bellaver, Paul Burke y Horace McMahon.

MIERCOLES 6

13 FUNCION DE GALA

13.30 NOTICIERO
Relata: Ronald Grean.

13.45 LA TERCERA LLAMADA

14.15 ATENEO CANAL 7

19.30 TELEPLATEA ESCOLAR
Programa educativo.

20 DON GATO Y SU PANDILLA
Tira cómica de dibujos animados.

20.30 EL BUEN PASTOR
Serie con Gene Kelly, Leo G. Carroll, Dick York y Nydia Wetsman.

21.20 CINE CANAL 7
Micropr. conducido por el Sr. Ventura.

21.30 AYUDEMOS A LOS NOVIOS
Programa de entretenimientos con la participación de parejas de novios.

22 NOTICIERO
Relata: Ambrosio García Lao.

22.15 LOS DETECTIVES
Serie policial con Robert Taylor.

22.45 FUTBOL POR TV
Versión fílmica del clásico disputado por el campeonato de la AFA. Comentarios de Tito Martínez.

TOLDO DE ALUMINIO
TOLMETAL
MARCOS PAZ 1944
TEL. 67-1594

https://argentoteca.blogspot.com

CANALES 10 - 12 - CORDOBA

JUEVES, OCTUBRE 31

12.15 (12) **EL SHOW DE LA ALEGRIA**
Desfile musical animado por H. Coire.

13.15 (12) **NOTICIAS**

13.30 (12) **REVOLVER A LA ORDEN**
Hoy: **LA VENGANZA.**
Serie con Richard Boone.

17.30 (10) **VIAJES EN IMAGEN**

17.45 (10) **WALTER Y CONNIE**
Lecciones de inglés auspiciadas por la B.B.C.

18 (10) **CANCIONES PARA LOS NIÑOS**
Programa de divulgación musical conducido por María Escudero.

(12) **ENCICLOPEDIA EN TV**
Serie educativa narrada por Amadeo F. Ottalagno.

18.15 (12) **MAGAZINE BELLEZA**

18.30 (12) **TEATRO DEL AIRE**
EL SOLTERO DEL DECIMO "C", de Alberto Migré. La revolución húngara contra la dictadura comunista trae a nuestras playas a un refugiado político. Anonadado por la experiencia sufrida, tarda en descubrir que en el mundo queda lugar todavía para un pueblo optimista y feliz. Una mujer se encargará de reconciliarlo con la vida. Reparto:
Cristián ..... Atilio Marinelli
Fabiana ..... Beatriz Taibo
Marga ..... Delfy de Ortega
Rosita ..... René Monclaire
Carola ..... Cristina Gaymar
Valeria ..... Franca Boni
Felisa ..... Gloria Ferrandiz
Elinor ..... Evangelina Zalazar
Atacia ..... Nelly Prince

19 (12) **DIBUJOS ANIMADOS**

19.10 (12) **LOS TRES CHIFLADOS**
Hoy: **CUENTOS DE MIEDO.**
Serie interpretada por Curly, Larry y Shenn.

19.30 (10) **AL RECREO CON CANELA**
Entretenimientos para niños.

(12) **PETE Y GLADYS**
Hoy: **QUIETUD EN EL CAMPO.** Comedia con Harry Morgan, Cara Williams y Verna Felton.

20 (10) **EL GRAN CIRCO**
Hoy: **EL CIRCO DE SUECIA.**
Espectáculos circenses filmados.

(12) **EL HOMBRE DEL RIFLE**
Hoy: **UN PAJARO DE CUENTA.**
Aventuras, con Chuck Connors y J. Crawford.

20.30 (12) **YO SOY PORTEÑO**
Estampas del "900", con Betto Giannola, Hilda Suárez, Jorge Sobral, Marilina Ross, Pepe Soriano, Nya Quesada, David Tonelli, Hugo Caprera y Ginzo. Libro: Gius.

21 (10) **CHARLIE CHAN**
Serie policial interpretada por John Carroll Naish.

(12) **RISAS Y SON...RISAS**
Show cómico con Juan Verdaguer, Juan Carlos Correa, Nelly Beltrán, Pepe Soriano y Maurice Jouvet.

21.30 (10) **INFORMATIVO**

(12) **LOS DEFENSORES**
Aventuras de dos abogados. (E. G. Marshall y Robert Red).

21.35 (10) **COMBATE**
Hoy: **EL FUTURO COMANDANTE.**
Serie con Vic Morrow y Rick Jason.

22.30 (10) **PANORAMA DE NOTICIAS**

(12) **CINE DE LA NOCHE**
Hoy: **EL REGRESO** (argentina, 1950). Fantástica historia que muestra las peripecias de un hombre que, por los errores que cometió en vida, ha ido a parar al infierno. Allí concreta un pacto con el demonio, que le permite volver a la tierra por unas horas, para ver qué fue de la mujer que amó. Intérpretes: Satanás (Guillermo Bataglia), Otavio (Santiago Gómez Cou), Ella (M. Concepción César), La madre (Ilde Pirovano), Dios (Francisco López Silva). Libro y dirección: Leopoldo Torres Ríos.

22.45 (10) **NUESTRO TIEMPO Y EL CINE**
Ciclo de divulgación cinematográfica.

VIERNES, NOVIEMBRE 1º

12.15 (12) **EL SHOW DE LA ALEGRIA**
Desfile musical animado por H. Coire.

13.15 (12) **NOTICIAS**

13.30 (12) **LA GRAN HISTORIA**
Hoy: **EL GATO.**
Serie fílmica de aventuras, presentada por Burgues Meredith.

18 (12) **ENCICLOPEDIA EN TV**
Serie educativa narrada por Amadeo F. Ottalagano.

18.30 (12) **TEATRO DEL AIRE**
LOS QUE ESPERAN AMOR (primer episodio), de Alberto Migré. En busca del hogar que le negó el destino llega a una casa una mujer. Allí, debe enfrentar la hostilidad de una madre, ante lo que cree un intento de robarle el amor de su hijo. Reparto:
Beatriz ..... Beatriz Taibo
Norberto ..... Norberto Suárez
Hilda ..... Hilda Bernard
Gloria ..... Gloria Lopresti

18.45 (10) **CORDOBA ESTA SEMANA**

19 (10) **APRENDAMOS INGLES**
Clases de idioma.

(12) **DIBUJOS ANIMADOS**

19.10 (12) **LOS TRES CHIFLADOS**
Hoy: **EL CASTILLO EMBRUJADO.**
Serie con Curly, Larry y Moe.

19.30 (10) **CANELA**
Entretenimientos para los niños.

(12) **DIBUJOS ANIMADOS**

20 (10) **EL OSO YOGUI**
Tira cómica de dibujos animados.

https://argentoteca.blogspot.com

12 **FRED ASTAIRE PRESENTA**
Hoy: **EL CAMINO A CASA ES LARGO**
Serie fílmica unitaria.

20.30 10 **LA FLECHA ROTA**
Serie fílmica unitaria.

21 10 **EL REBELDE**
Serie interpretada por Nick Adams.

12 **DOCTOR CANDIDO PEREZ, SEÑORAS**
Telecomedia de Abel Santa Cruz, con Juan Carlos Thorry y Julia Sandoval.

21.30 10 **INFORMATIVO**

12 **VIENDO A BIONDI**
Cómico con la actuación de Pepe Biondi, Juan Carlos Scazziota, José Díaz Lastra, Luisina Brandó, Carmen Morales, y Mario Fortuna (h.).

21.35 10 **LA NUEVA GENERACION**
Hoy: **OSCURA NOCHE.**
Serie con Leslie Nielsen.

22 12 **RUTA 66**
Hoy: **LA VOZ AL FINAL DE LA LINEA**
Aventuras, con Martin Milner y George Maharis.

22.30 10 **PANORAMA NOTICIOSO**

22.45 10 **NUESTRO TIEMPO Y LA DANZA**
Programa dedicado a la divulgación de las danzas.

23 12 **CINE DE LA NOCHE**
Hoy: **EN VISPERAS DE LA MUERTE** (norteamericana). Un bailarín es acusado de un homicidio y aunque es inocente está a punto de ser condenado. La esposa del hombre conserva su sangre fría y se lanza a una investigación que tratan de frustrar de cualquier forma los verdaderos responsables del delito. Intérpretes: Don Castrle, Elise Knok y Regis Roomey.

SABADO 2

12 12 **PRESENCIA VIVA**

12.15 12 **EL SHOW DE LA ALEGRIA**
Desfile musical animado por H. Coire.

13.15 12 **NOTICIERO FRANCES**

13.30 12 **CAPTURANDO IMAGENES**

14.15 12 **NOTICIERO PANAMERICANO**

17.30 12 **GORGEOS**
Infantil con Doña Tremebunda.

18 12 **SOLITARIO SLADE**
Hoy: **BOB FORD.**
Serie con Scott Brady.

18.15 10 **GUILLERMO TELL**
Serie fílmica unitaria.

18.30 12 **EL CORONEL FLACK**
Hoy: **EL CORONEL FLACK EN EL BARRIO BOHEMIO.** Serie de aventuras con Alan Mowray.

18.45 10 **BRONCO**
Serie interpretada por Ty Hardin.

19 12 **RONDA DE ESTRELLAS**
Selección de nuevos valores. Conduce: Héctor de Arancibia y F. Blázquez.

19.30 12 **CUERO CRUDO**
Hoy: **INCIDENTE DE LOS COMANCHEROS.** Serie de aventuras interpretadas por Eric Fleminng y C. Eastwood.

19.45 10 **LARGOMETRAJE**
Hoy: **EL VIEJO GRUÑON** (norteamericana, 1941). De gran ternura y tacto debe hacer gala una muchacha para conseguir que su suegro, a la casa del que va a vivir, deponga una actitud francamente hostil hacia ella, agresividad que hace vivir a toda la familia en un clima "guerrero". Intérpretes: Virginia Gilmore, Ludwig Stossel, William Henry, George Montgomery, Daris Bowdon y Joan Valerie. Dirección: David Burton.

20.30 12 **EL CLUB DEL CLAN**
Programa musical con Jolly Land, V. Rivas, R. Lavié y J. Tedesco.

21.30 10 **TELENOTICIERO BRITANICO**

21.45 10 **LARGOMETRAJE**
Hoy: **LA MUERTE VISTE DE BLANCO** (norteamericana, 1946). Testigo accidental de la muerte que un hombre da a su esposa, una joven sufre un tremendo impacto nervioso. El médico llamado para atenderla es precisamente el asesino, que instigado por su amante planea la muerte de su paciente. Intérpretes: Vincent Price, L. Bari, Frank Latimore, Anabel Shaw y Michael Dunne. Dirección: A. Werker.

12 **PERRY MASON**
Hoy: **EL CASO DE LA ESPOSA INESTABLE.** Policial, con Raymond Burr.

22.30 12 **CINE DE LA NOCHE**
Hoy: **EL TUNEL** (argentina, 1952). Enamorado de una de sus bellas modelos, un joven pintor no repara en medios para conquistarla. El rechazo constante por parte de la muchacha concluye por exasperarlo y dominado por la ira y el despecho se lanza en persecución de la joven, que lo había abandonado, disuesto a matarla si no acepta su amor. Reparto: María (Laura Hidalgo), Juan (Carlos Thompson), Luis (Santiago Gómez Cou), Allende (Bernardo Perrone), Niní (Maruja Gil Quesada), el doctor Suárez (Pascual Pelliciota), Dr. Rapella (Miguel Ligero), Dora (Beba Bidart), Lartigué (Ricardo Lavié), Prato (Enrique Fava). Argumento: E. Sábato. Dirección: León Klimovsky.

DOMINGO 3

11.30 12 **BABY FUTBOL**
Transmisión de encuentros efectuados en los jardines del canal, entre clubes locales. Relata Víctor Brizuela.

12.10 12 **DOCUMENTAL**

12.15 12 **BRINDIS FELIZ**

12.30 12 **EN LA CUERDA FLOJA**
Hoy: **CIRCULOS PERFECTOS.**
Serie con Michael Connors.

https://argentoteca.blogspot.com

CANALES 10 - 12 - CORDOBA

13 (12) **SPEEDWAY INTERNACIONAL**
Presenta: José Ayi y Exprinter.

13.30 (12) **ATELIER DE LA MODA**

18 (12) **DIBUJOS ANIMADOS**

18.30 (12) **SUPERCAR**
Hoy: **RESCATE.** Serie fílmica unitaria.

18.45 (10) **EL LLANERO SOLITARIO**
Serie interpretada por Jay Silverhells y Clayton Moore (Toro).

19 (10) **SUGARFOOT**
Hoy: **EL FORAJIDO DE LA ISLA.** Serie interpretada por Will Hutchins.

(12) **EL DESTINO**
Hoy: **LA MUERTE NO HACE VACACIONES.** Serie fílmica unitaria.

(12) **EL INVESTIGADOR SUBMARINO**
Hoy: **LA CAJA DE HULE.** Serie interpretada por Lloyd Bridges.

20 (10) **LOS CAMIONEROS**
Hoy: **EL ANCIANO.** Serie de aventuras interpretada por Bill Campbell y Paul Birch.

(12) **TOMBSTONE ARIZONA**
Serie interpretada por Richard Eastman y Pat Conway.

20.30 (10) **HAZEL**
Serie interpretada por Shirley Both.

(12) **EL SHOW DE ANTONIO PRIETO**
Show musical encabezado por Antonio Prieto, Los Jazz Singers, Sonia y otros números.

21 (10) **DEPORTES**
Comentarios deportivos.

21.30 (10) **EL BUEN PASTOR**
Serie interpretada por Gene Kelly, Leo G. Carrol y Nydia Wetsman.

(12) **BUENAS NOCHES EUROPA**
Show musical con figuras internacionales.

22.30 (10) **RENEE AVILA**

(12) **DEPORTES EN EL 12**

23 (12) **CINE DE LA NOCHE**
Hoy: **UN FANTASMA LLAMADO AMOR** (española). Dispuestos a fugarse del pueblo una joven y su galán escapan una noche, que eligen mal, pues se desata una furiosa tormenta. El miedo a la misma los impulsa a buscar un refugio, siendo un cementerio el único lugar seguro que hallan. Allí, un vagabundo los confunde con fantasmas, y una extraña y a la vez cómica situación es el corolario del suceso. Intérpretes: Conchita Goyanes, Elías Rodríguez y Carlos Casaravilla.

LUNES 4

12.15 (12) **EL SHOW DE LA ALEGRIA**
Desfile musical con la conducción de Héctor Coire.

13.15 (12) **NOTICIAS**

13.30 (12) **LA LEY DEL REVOLVER**
Serie con James Arness.

18 (12) **ENCICLOPEDIA EN TV**

18.15 (12) **MAGAZINE BELLEZA**

18.30 (12) **TEATRO DEL AIRE**
LOS QUE ESPERAN AMOR, de Alberto Migré, con Beatriz Taibo, Norberto Suárez, Hilda Bernard y Gloria Lopresti.

18.45 (10) **CORDOBA ESTA SEMANA**

19 (10) **HABLEMOS INGLES**
Clases de idioma.

(12) **DIBUJOS ANIMADOS**

19.15 (12) **LOS TRES CHIFLADOS**
Hoy: **CUIDADO CON EL LOBO.** Serie interpretada por Curry, Larry y Moe.

19.30 (10) **CANELA**
Entretenimientos para niños.

(12) **DISNEYLANDIA**
Hoy: **UNA VISITA A DISNEYLANDIA Y PECOS BILL.** Serie de dibujos animados presentados por Walt Disney.

20 (10) **LOS SUPERSONICOS**
Tira cómica de dibujos animados.

20.30 (10) **WYATT EARP**
Serie interpretada por Hugh O'Brien.

(12) **EL SHOW DE DICK VAN DYKE**
Hoy: **EL GUARDIAN DE MI HERMANO** Comedia cómica interpretada por Dick Van Dyke, Rose Marie, Mary Tyler Moore, Larry Matthews y M. Amestard.

21 (10) **INTERPOL LLAMANDO**
Serie policial interpretada por Charles Korvin.

(12) **LOS TRABAJOS DE MARRONE**
Cómico. Libro: Julio Porter.

21.30 (10) **INFORMATIVO**

(12) **TELECATAPLUM**
Show cómico del video uruguayo.

21.35 (10) **FUTBOL POR TV**
Versión fílmica de jornada disputada por el Campeonato de la AFA de 1a. división. Relata: Roberto Maidana.

22.30 (10) **PANORAMA NOTICIOSO**

(12) **FUTBOL EN TV**
Versión fílmica del encuentro principal del campeonato oficial de la A.F.A. Relata: T. Martínez.

22.45 (10) **CANCIONES JUSTIFICADAS**

23.30 (10) **LA IMAGEN DEL CUENTO**

MARTES 5

12.15 (12) **EL SHOW DE LA ALEGRIA**
Conducido por Héctor Coire.

13.15 (12) **NOTICIAS**

13.30 (12) **RECUERDE USTED**
Hoy: **HEROISMO DE CLARA BARTON.**

18 (12) **ENCICLOPEDIA EN TV**

https://argentoteca.blogspot.com

18.30 12 **TEATRO DEL AIRE**
LOS QUE ESPERAN AMOR (primer episodio), de Alberto Migré, con Beatriz Taibo, Norberto Suárez, Hilda Bernard y Gloria Lopresti.

18.45 10 **CIENCIA JOVEN**

19 10 **WALTER Y CONNIE**
Lecciones de inglés auspiciadas por la BBC de Londres.

12 **DIBUJOS ANIMADOS**

19.15 10 **RETRATO INDISCRETO**

12 **LOS TRES CHIFLADOS**
Hoy: **QUIERO SER AVIADOR.**
Serie con Curly, Larry y Moe.

19.30 10 **LASSIE**
Serie de aventuras interpretada por John Provost, Hugh Relly y June Lockhart.

12 **RANDALL EL JUSTICIERO**
Hoy: **LA MUJER MAS LINDA.**
Serie del oeste interpretada por Steve McQueen.

20 10 **DON GATO Y SU PANDILLA**
Tira cómica de dibujos animados.

12 **ANGEL**
Hoy: **VOTAR PUEDE SER DIVERTIDO.**
Comedia con Annie Farge y Marshall Thompson.

20.30 10 **TELEAULA**
Programa de preguntas y respuestas con la participación de alumnos de quinto y sexto grado.

12 **LOS PICAPIEDRAS**
Hoy: **POSICION SOCIAL.**
Serie de dibujos animados.

21 10 **EL TEXANO**
Serie interpretada por Rory Calhoun.

12 **TELESHOW DE LA MODA**
Desfile de modelos encabezado por Norma Beatriz Nolan (Miss Universo 1962) y la actuación del cantante Marty Cosens, el mimo Rubén Molet, Olga Frances y Emilio Buis. Dirección musical: Víctor Buchino.

21.30 10 **INFORMATIVO**

12 **FELIPE**
Cómico, con Luis Sandrini, sobre libro de Miguel Coronato Paz.

21.35 10 **BEN CASEY**
Serie interpretada por Vince Edwards y Raymond Massey.

22 12 **IMPERIO DEL OESTE**
Serie interpretada por Richard Egan, Terry Moore, Richard O'Neal y A. Saymor.

22.30 10 **PANORAMA NOTICIOSO**

23 12 **CINE DE LA NOCHE**
Hoy: **LA MUERTE AL VOLANTE** (norteamericana). Un piloto de máquinas de carrera abandona el volante y se dedica al transporte en camiones de un terrible ácido, que transforma cada viaje en una aventura. Intérpretes: Richard Arlen, Jean Rogers y Richard Travis.

22.45 10 **CULTURA ALEMANA**

23.30 10 **DIMENSION HUMANA**

MIERCOLES 6

12.15 12 **EL SHOW DE LA ALEGRIA**
Desfile musical animado por H. Coire.

13.15 12 **NOTICIAS**
Relatado por Víctor Stasyszn.

13.30 12 **YO QUIERO A LUCY**
Hoy: **RICKY EN EL LIFE MAGAZINE.**
Comedia con Lucille Ball, Desi Arnaz, Vivian Vance y William Frawley.

18 12 **ENCICLOPEDIA EN TV**

18.30 12 **TEATRO DEL AIRE**
LOS QUE ESPERAN AMOR (primer episodio), de Alberto Migré, con Beatriz Taibo, Norberto Suárez, Hilda Bernard y Gloria Lopresti.

18.45 10 **MARAVILLAS DEL MAR**

19 10 **APRENDAMOS INGLES**
Clases de idioma.

12 **DIBUJOS ANIMADOS**

19.10 12 **LOS TRES CHIFLADOS**
Hoy: **NOCHE DE FANTASMAS.**
Serie con Curly, Larry y Moe.

19.30 10 **CANELA**
Entretenimientos para los niños.

12 **STONEY BURKE**
Hoy: **EL VAGABUNDO.**
Serie interpretada por Warren Oates y Jack Lord.

20 10 **EL SHOW DE BUGS BUNNY**
Tira cómica de dibujos animados.

20.30 10 **PETER GUNN**
Serie interpretada por Craig Stevens.

12 **SEÑORITAS ALUMNAS**
Telecomedia con Teresa Blasco, Marilina Ross, Selva Alemán, Gloria Ugarte, Evangelina Salazar, Catalina Sperone, G. Martinelli y M. Pecen.

21 10 **POLICIA MONTADA DEL CANADA**
Serie del Cuerpo de Policía Montada del Canadá.

12 **CASINO PHILIPS**
Show musical conducido por Juan Carlos Thorry.

21.30 10 **INFORMATIVO**

21.35 10 **AÑOS SIN LEY**
Serie interpretada por Rex Reason, Dorothy Provine y Mike Road.

22 12 **SON COSAS DE ESTA VIDA**
Telecomedia sobre libro de Miguel de Calasanz, con Amalia Sánchez Ariño, Raúl Rossi, Nelly Meden y C. Borzani.

22.30 10 **PANORAMA NOTICIOSO**

12 **CINE DE LA NOCHE**
Hoy: **LA BESTIA DEBE MORIR** (argentina, 1952). El misterio cae sobre el asesinato de un hombre pese a las tenaces investigaciones que se realizan. Hay muchos qeu tenían verdaderos motivos para darle muerte, lo cual cubre la impunidad del homicida. Intérpretes: Narciso Ibáñez Menta, Laur Hidalgo y Guillermo Bataglia.

22.45 10 **EL TIEMPO Y EL TEATRO**

23.15 10 **HISTORIA DEL PIANO**

https://argentoteca.blogspot.com

Marito González, que pronto estará en las pantallas porteñas, gracias a un contrato que ganó en "Ronda de estrellas".

CANAL 12 de Córdoba acumula EXITOS

Rina, conocida animadora de la TV cordobesa, presenta "El atelier de la moda".

Víctor Stasyzyn relata diariamente, a las 13.13, el noticiero del Canal 12.

DESDE ya hace un buen tiempo la populosa ciudad de Córdoba cuenta con sus propias estaciones de TV. Las mismas ya han dejado de tener un simple carácter de experimentación: sus equipos técnicos han alcanzado una capacidad digna de mención y el televidente cordobés goza de buenos programas —muchos de ellos enviados desde Buenos Aires, grabados en "video tape"—, pero contando también con impactos populares creados especialmente en los estudios locales.

Canal 12, por ejemplo, se ha destacado por la gran popularidad y jerarquía que han alcanzado sus programas, que salen al aire desde las 12 del mediodía hasta las 24 horas. No resulta casual entonces el premio otorgado por el periodismo especializado —APTRA, delegación Córdoba— al programa de la referida telemisora "Aquí, la mujer", correspondiente a las emisiones del año 1962. Este teleprograma contó con la animación y conducción de una de las más destacadas locutoras de Córdoba; nos referimos a Rina, con quien colaboró además Norma Valdés.

En lo que respecta al presente año, Canal 12 también ha presentado distintos programas de resonancia popular, entre ellos el certamen "Miss Televisión". Otros programas que gozan de la preferencia del telespectador son: "Ronda de estrellas", donde desfilan nuevos valores artísticos de la provincia; "Capturando imágenes", programa dedicado a comentarios cinematográficos; "Baby fútbol", campeonato transmitido desde los jardines del canal; "El atelier de la moda", etc. En materia de deportes, programas como "Deportes en el 12", "Speedway internacional" y "Motor y camino".

"AQUI, LA MUJER" premiado por APTRA

Fabián Blázquez y Héctor de Arancibia, creadores de "Ronda de estrellas".

https://argentoteca.blogspot.com

Toallas

EL SURTIDO MAS COMPLETO QUE UD. PUEDA SOÑAR... EN COLORES. LISAS... Y DE VARIOS FORMATOS.

TOALLON PARA BAÑO en tela esponja, muy absorbente "Multicolor" $ **499**.-

TOALLON PARA BAÑO en tela eponja, fondo blanco a rayas ..... $ **249**.-

TOALLAS en tela esponja, muy absorbentes. Gustos modernos. $ **125**.-

TOALLAS en tela esponja, fondo color rayado .... $ **140**.-

TOALLAS en tela esponja "MULTICOLOR" muy absorbentes. $ **165**.-

TOALLAS en tela esponja, a lunares. Medidas amplias $ **180**.-

Los Gobelinos

EL HOGAR DE LOS HOGARES

125 FLORIDA 147

https://argentoteca.blogspot.com

MARIQUITA GALLEGOS

El peinado que Miguel ha creado especialmente para la estrella ha sido realizado con una semipeluca de color platino. Es especial para la noche y presenta de costado dos "bandeaux" en forma de onda, tomados en forma recogida y despejando la nuca.

Creaciones de MIGUELITO ROMANO

El peinado PREFERIDO de su ESTRELLA FAVORITA

https://argentoteca.blogspot.com

INES MORENO

Luce la sugestiva actriz una peluca sofisticada, de color negro, que realza su personalidad. Peinado lacio hacia los costados, sin mayores detalles.

MARIA C. CESAR

Gracioso peinado llamado "petit enfant", realizado en una peluca de color marrón "glacé", especial para la tarde. Flequillo cubriendo la frente, y gran patilla.

NELLY PRINCE

Original peinado realizado con aplicaciones de tono y en forma de trenza. Recogido en la nuca y gran flequillo en la frente realzan la simpatía de Nelly.

BEATRIZ TAIBO

Elegante torzada en forma de "chignon" da realce a la cabellera de Beatriz, complementada con "aplique" de color blanco peinado en semiflequillo.

https://argentoteca.blogspot.com

TV GUIA MUNDIAL

ED SULLIVAN DICE: "JERRY LEWIS ESTA LOCO"

Ed Sullivan, uno de los más famosos animadores de la TV yanqui, al enterarse de que el programa de Jerry Lewis se extendería a dos horas de duración todos los sábados, a través de varios meses, exclamó:

"¡Jerry está loco! Creo que es un gran error. Por dos o tres semanas será una novedad, pero..., ¿y después?"

Sullivan opina que la TV "quema" mucho y que no hay astro, por original que sea, que pueda mantener esa originalidad durante varios meses

EL INSPECTOR LECLERC RENUNCIA

Philippe Nicaud, el protagonista de "El inspector Leclerc", "serie" que este año conocimos en Buenos Aires, ha presentado su dimisión. Después de filmar 39 episodios que marcaba su contrato, se negó a renovarlo. ¿Motivos?

Reconozco que la TV —dice Philippe— me ha dado una popularidad que no conseguí en el teatro o en el cine, pero el público ya sólo me concibe como "Leclerc... El personaje terminaría por aplastarme si continuase haciéndolo.

La estación de TV de París ha recibido infinidad de cartas pidiendo al actor que siga filmando la "serie".

TELESINTESIS

En los Estados Unidos se filma una nueva "serie' con el argumento de un viejo film: "La caldera del infierno" • El cine atrae a los ídolos de la TV. Clint Walter "Cheyenne", será el protagonista de un film de John Ford: "La historia de los Comanches". • En Francia, los actores exigen al gobierno una ley para que se proyecten en TV más programas nacionales. Dicen que las "series" yanquis "los invaden". • A propósito... En París la "serie" "Aventuras en el paraíso", con Gardner Mac Kay, tiene tal éxito, que se transmitirá... ¡diariamente! • El pasado 6 de octubre se transmitió por la CBS de Nueva York el programa más caro del año: " 'Liz' en Londres". Costó 450.000 dólares. • En octubre iniciaron una nueva temporada por la CBS las siguientes "series": "La ley del revólver"; "El 'show' de Dick van Dyke"; "Perry Mason"; "Las enfermeras"; "Ruta 66" y "Los defensores". • Las "series" que continúan por ABC de Nueva York son "Ben Casey"; "Pero es mamá quien manda": "77 Sunset strip"; "La ciudad desnuda". Esta última se repondrá en más de cincuenta canales, transmitiéndose 39 episodios de media hora y 99 capítulos de una hora.

LA VIUDA DE DICK POWELL VUELVE A CASARSE

June Allyson, la popular actriz, viuda de Dick Powell, acaba de contraer enlace con el propietario de una lujosa peluquería de Newport Beach, California. June, que enviudó hace pocos meses, ante algunas críticas, manifestó:

"No hacemos nada malo. Estoy segura de que Dick aprobaría nuestra unión".

June heredó más de un millón de dólares y varios programas de TV, entre ellos "El 'show' de Dick Powell", que sigue produciéndole extraordinarios ingresos.

https://argentoteca.blogspot.com

RAUL LAVIE Y PINKY

¡siempre juntos!

El primer capítulo quedó escrito en la fiesta de A.P.T.R.A, en River Plate. Fue la revelación para toda la colonia artística, esa noche gratamente sorprendida ante la evidencia de un diálogo juvenil que no iba a tardar en convertirse en tierno coloquio andando los días. Pinky, la "muchacha-nota" de la televisión, se mostró, en aquella inolvidable velada, dueña de una fuerte y desbordante alegría como pocas veces lo dejara traslucir. Y con ella, otro simpático representante de la colonia artística: el joven y atractivo Raúl Lavié, integrante del famoso conjunto "El club del clan", manifestaba idénticas emociones.

Si bien muchos consideran que no hay "romance" sino que se trata de una amistosa simpatía, en la cual predomina lo platónico, que es una suerte de prólogo

(Continúa en la página siguiente)

https://argentoteca.blogspot.com

(Viene de la página anterior)

de la asociación sentimental entre dos personas que, imprevistamente, descubren que sus mismos ideales deben ser compartidos, otros opinan que bien se podría estar ante algo más serio.

Esto último basado en nuevos matices que ofreció la popular pareja en la noche de la entrega de los premios de A.P.T.R.A. en el hotel Savoy, donde el cantante no se separó un solo momento de la cautivante Pinky. También en dicha ocasión se ha dicho pudo advertirse que uno y otro se sienten muy animados apenas se producen sus encuentros, lo que todo el mundo aprecia como algo diáfano y sin afán de ocultamiento. Como si en ese diálogo de ambos hubiera una clara demostración de que proceden lealmente, uno y otro, en la más clara manifestación de una amistad fuera de lo común.

Noches después de la brillante fiesta del Savoy, los protagonistas del coloquio volvieron a encontrarse en la reunión que, en homenaje a un conjunto musical en boga, se celebraba en una conocida cantina de la ribera boquense, refirmándose así, para quienes estiman la existencia de un supuesto estado sentimental entre Pinky y Raúl Lavié, que bien podría anunciarse de repente en la colonia artística la grata nueva de un acontecimiento de inusitados relieves.

¿Habrá resuelto Pinky ir al casamiento? Esta es la pregunta que sus millones —porque son millones, en verdad— de admiradores se hacen desde entonces, ya que lo comentado ha pasado la barrera del rumor para convertirse en noticia. Para los "fans", tanto la estrella de la locución como Raúl Lavié se exhiben dentro del especialísimo clima de los co-

https://argentoteca.blogspot.com

¿ROMANCE FULMINANTE O ASOCIACION ARTISTICA?

razones que viven en desborde de ilusión, cosa muy manifiesta en las tres circunstancias apuntadas, sumándose a ello la frecuencia de los viajes del cantante a la vecina orilla, donde actúa en el gran "show" de Pinky, de Canal 12 de Montevideo, y que habría sido el origen de esa amistad de repente convertida en diálogo platónico.

Naturalmente que ello, como se dice al principio de esta nota, provoca la más favorable reacción en los admiradores de Pinky y Lavié, ídolos de multitudes, que lógicamente aspiran a que uno y otro sean dueños de la mayor felicidad, al no aparecer como actores de una aventura sentimental sino dueños de una dicha que aguardaban para toda su vida, cosa que comentáramos en TV GUIA al producirse la revelación del encuentro más sensacional del año entre dos famosos artistas de nuestra televisión.

"¡Siempre juntos!", dicen los fieles fanáticos de la muchacha que supo cautivar desde el principio de su fama, con una personalidad que escapa al orden común de su profesión, en tanto Raúl Lavié es admirado también por la radiante juventud no sólo de su persona, sino por la que fluye en sus interpretaciones, tanto de las piezas que pertenecen a la "nueva ola" como en los tangos que con magnífica voz sabe comunicar a quienes gustan del cancionero lírico porteño.

Pero cuanto se halla no es hasta ahora sino una serie de suposiciones en torno a los frecuentes encuentros de dos artistas que tan sólo, insistimos, no buscarían más que establecer una buena sociedad artística. Por otra parte, Raúl Lavié es casado y hombre de sanos y nobles principios, lo que hace por el momento imposible toda versión en cuanto a su casamiento con Pinky.

https://argentoteca.blogspot.com

Y... ¿VIO?

• *Hay mucha gente que critica sin piedad a ELENA CRUZ, la esposa de FERNANDO SIRO. Tiene fama de mal carácter... Pero, ¿es tener mal carácter decir las cosas como son y defender su posición y la de su marido? Y como él la consulta para tantas cosas, claro, la opinión de ELENA pesa. Y eso es lo que fastidia a muchos...*

• **Debutó BEATRIZ BONNET y la gente se quedó pensando... Es que no siempre las cosas suceden como una las idealiza, ¿no?**

• *MARTITA GONZALEZ sigue haciendo una carrera muy promisoria por TV. ¡Y de veras que tiene un juego de comedianta inteligente ¿Que si sigue tan enamorada...? Ella dice que de la TV, sí.*

• **AMBAR LA FOX, que está haciendo un carrerón en el medio, tiene algunos problemas. Hay amigas que le dicen que cambie de clima..., y que le va a ir mejor. ¡Ah, si la envidia fuera tiña!, ¿eh?**

• **"ANTONIO PRIETO es para todo el mundo —decían las otras noches en un café del centro, un grupo de hombres chismosos—. Porque hasta los que no prefieren su estilo almibarado, lo oyen, lo ven... y tienen que respetarlo: ¡el tipo es todo un artista!"... ¡Por supuesto!, ¿no?**

• **Las estrellas nunca piensan en la repercusión de todo lo que dicen. ¿O sí? Las declaraciones que MIRTHA LEGRAND hizo un par de semanas atrás a un periodista, todavía se comentan en el ambiente. ¡Y claro!: hay gente que usa bisturíes tan afilados para comentar...**

• ***Qué gracioso... Recién ahora hay productores que se dan cuenta que ALBERTO DE MENDOZA es un actor de tipo internacional... Tuvo que irse a España y tener allá éxitos para que aquí lo miraran como él quería. Sólo que el ALBERTO DE MENDOZA de ahora no es tan fácil de conquistar como el de antes... (Hay chicas que también lo dicen...)***

• **Alguien, mal intencionado, hizo correr por ahí la voz de que HUGO DEL CARRIL vivía bastante amargado porque advertía que por televisión ya no daba el muchacho de antes... ¡Ni falta que hace!, ¿no cree? A HUGO le pasó como a los vinos: con la edad... ¡mejoró! Y si las televidentes lo dicen..., ¿usted y él mismo lo van a discutir?**

• **INES MORENO dice que no... ¡Pero sus ojitos dicen que sí! Algo le anda pasando a la estrella, que le pone tan triste la mirada...**

• *Si a MARIA AURELIA BISUTTI se le antojara poner una boutique para bebés, no le costaría gran cosa. ¡Porque con la cantidad de ropa que le han regalado a su Paola..., ¡para más de un negocio, mire!*

• **LAURA ESCALADA se compró una galerita moderna, de "paillason", con un manojo de flores adelante. Le queda deliciosa. Sólo que tendría que colocársela un poco más hacia adelante, bien parada sobre la frente, que es como se usa y como todavía la hará más linda.**

https://argentoteca.blogspot.com

JULIA SANDOVAL se QUEJA:

"que me acusen de GOLOSA, pero jamás de INFORMAL!"

JULIA Sandoval nos dio noticias de su "tragedia". Y claro, contra lo que suponíamos, en cuanto al aspecto sentimental de su vida, experimentamos una ligera perplejidad.

Pero la misma Julia se encargó de sacarnos del asombro:

—Es mi drama y ya es imposible ocultarlo. ¡Ah, pero no les he dicho qué! ¡La buena mesa! Que no es únicamente mi "tragedia". La viven miles de mujeres en Buenos Aires... Fíjense, ¿no me notan más gordita?

—En absoluto. La vemos perfectamente bien. Llena de salud y en línea.

—Pues, yo no me veo así. Por eso tendré que dejar la mesa. Yo pertenezco a una familia de gorditos, ¿saben ustedes? Mi papá pesa más de cien kilos y mi hermano 95.

—Ellos no actúan en el teatro, ni en la televisión. Tienen derecho.

—¡Pero yo no! Mamá me dice siempre que no coma tanto, ¡pero soy tan golosa! —agregando con un dejo de broma—: ¡Hasta dejaría la carrera para poder comer con tranquilidad sin problemas de dieta!

Todo esto lo iba diciendo Julia Sandoval mientras en uno de los salones de la casa de "haute couture" de Alicia Olmedo, se realizaba un desfile de modelos ante nuestra estrella, quien, mujer al fin, olvidó de pronto sus problemas dietéticos-gastronómicos para seguir con ilusionadas miradas los hermosos trajes que iban y venían delante suyo.

—Son vestidos que necesito para mis próximas actuaciones en la televisión —nos

(Continúa en la página siguiente)

https://argentoteca.blogspot.com

Sobre su "informalidad" en horarios de trabajo

(Viene de la página anterior)

dijo, sonrientemente, muy dichosa porque todos los trajes le gustaban del primero al último exhibido.

A poco Julia se internó en un probador, del cual reapareció hermosa y radiante con un vestido para cóctel que desmentía totalmente la confesión anterior de Julia: "estoy gordita". Por el contrario se la veía dueña de las líneas más perfectas, además de bellísima y elegante. No dejaba de observarse en el espejo, aguardando el fallo de la señora de Olmedo y las modistas que colaboran con ésta. Pero nadie habló del complejo de Julia.

Más tarde, cuando la actriz retornó a nosotros con esa singular alegría de las mujeres que se sienten muy conformes con los nuevos modelos que pasan a formar parte de su guardarropa inquirimos sobre su labor y nos dijo:

—Trabajo mucho, muchísimo, aunque no tengo en mis manos todo el dinero que tanto me cuesta ganar... El pago en los canales es, últimamente, bastante desparejo —palabras que subraya con su encantadora sonrisa y que prueba muy bien su natural inclinación al optimismo—. Pero se trabaja lo mismo, la mala racha no durará toda la vida, ¿no?

—A propósito de su labor en la TV, ¿a qué se debe que se haya dicho de usted que era incumplidora, especialmente que llegaba tarde a los ensayos?

—Yo no sé quién o quiénes han inventado ese "chimento", pero les puedo asegurar que no es cierto. Por otra parte, ¿quién tiene derecho de acusarme de incumplidora a mí, tan luego a mí, que soy una mujer muy bien organizada con su tiempo, y en ningún caso acepto trabajo alguno sin antes estar segura de poder cumplir?... Además, escuchen: no hay una sola persona que no haya llegado tarde a un ensayo en tal o cual oportunidad... Yo he aprendido desde los comienzos de mi carrera a observar la mejor conducta en mi trabajo. En el teatro y el cine especialmente, he tenido las mejores lecciones de lo que es la puntualidad... —para retornar a su particular gracejo al añadir—: En lo único que puedo ser informal es con la dieta... ¡aunque me acusen de golosa! Lo dice con ese optimismo que siempre da en un artista el éxito, y por ello mismo los afianza mejor en sus actividades. Mucho más cuando, como en el caso de la simpática actriz, difunden su talento en las más

EL OTRO PERFIL DE SU ARTE: INICIARA PRONTO

https://argentoteca.blogspot.com

diversas manifestaciones, ya en la radio, en el teatro, en el cine o en la televisión.

—Y ahora también en el disco —dijo ella a modo de agregado—; acaban de llamarme de una empresa grabadora de discos, por lo que me presentaré en mi faz de cantante.

—Usted ya había cantado antes, en el teatro, ¿verdad? —preguntamos.

—Así es, en algunas comedias, entre ellas "Caramelos surtidos", de Enrique Santos Discépolo, que se representó hace un par de años en el Astral. Y es mi sueño mayor en esta carrera que vengo cumpliendo, actuar en comedias musicales. Un viejo anhelo que espero ver cumplido pronto. Quizá el año que viene —con real entusiasmo de artista que vive con la mayor ilusión y por anticipado la realización de una de sus más queridas esperanzas.

—¿Y si la llamaran para intervenir en una pieza esencialmente dramática?

—¡Ah, la haría lo mismo, postergando la comedia musical! Amo el teatro por fuerza de una gran vocación. Y ya me he probado en varias piezas para la escena, por lo que siempre la crítica me trató muy bien.

—¿Y lo que viene haciendo actualmente la conforma como actriz?

—¿Por qué no?... El intérprete debe asumir siempre los papeles que le encomienden, como una total obligación de arte. Para los verdaderos actores no hay campos distintos en su trabajo, tanto en cine, como en teatro o TV, debe manifestarse siempre con lo mejor de sus experiencias. Y así lo vengo haciendo, como siempre, como lo haré toda mi vida.

Y de pronto, pasando de tan serias expresiones, Julia Sandoval exclama, con simpática y alegre queja:

—¡Ah, con qué gusto iría ahora a sentarme a la mesa de un restaurante y olvidarme del régimen!... Pero no, debo cuidarme... —contemplándose íntegramente en el espejo del salón de la modista—: ¡Es mi drama, mi tragedia! ¿Por qué seré tan golosa?

La señora de Olmedo puso fin a su "trágico" monólogo, invitándola a pasar al probador, donde esperaba a Julia otro de los suntuosos atavíos a lucir en los próximos días en TV. Y así llegamos al final del cordial diálogo con la popular estrella que actualmente tiene un complejo: ser gordita...

UNA SERIE DE TANGO, A GRABARSE EN DISCOS

https://argentoteca.blogspot.com

EVA DONGE y RODOLFO SALERNO

—LAS largas filas de guardapolvos blancos brillaron a la luz del sol. Una niña alta y delgada, de inmensos ojos verdes, se adelantó con paso solemne hacia el mástil y arrió la bandera con unción. Tenía rasgos definidos, expresión inteligente y ademán vivaz; poseía una personalidad poco común. Recuerdo que fue obediente y aplicada. La estudié a fondo, me atraía su manera de hacer y decir.

La señorita Elena Cozzio, maestra de sexto grado en ese tiempo, está hablando de una de sus dilectas alumnas: Eva Dongé. Se miran emocionadas, permitiendo que afloren nuevamente aquellos días dorados.

—Quise que interpretara poesía de fondo de la fiesta de fin de año, porque descubrí en ella raras condiciones que, por suerte, nunca fueron desvirtuadas —prosigue evocando la maestra.

Disimulan su emoción dedicando unos instantes a la taza de té. Eva interviene y acota:

—Fue ella la que me descubrió, en verdad. Muchas horas pasó a mi lado alentándome, tomándome la poesía, enseñándome a decirla, y tratando de amortiguar la primera impresión del contacto con el público.

—Hice lo que sentía —responde la maestra, sonriendo con ternura—. Todo te lo merecías y lo mereces... ¿Recuerdas tu último cuaderno? Le había quedado por la mitad sin utilizar, y luego me lo trajo para que viera lo que había hecho. Había esbozado algunas cabezas, escribió poesías y composiciones. Pero una oración me quedó grabada, la cual me indicaba que esa niña poseía ya un porvenir excepcional. Decía: "Siento que mi vocación puede ser la medicina, pero también el arte me atrae con fuerza. Es importante curar el cuerpo... Sin embargo, intentar suavizar las heridas del alma..., ¿no me acercará más a mi destino?..."

https://argentoteca.blogspot.com

se reencuentran con sus maestros

TAMBIEN el señor Luis Bruno Veronelli está orgulloso del grupo de alumnos de aquel año escolar. Entre ellos se destacaba un niño tímido pero vivaz. Y, entre otras cosas, expresa:

—Recuerdo que aquel día, cuando se enteraron de la inminente presencia del señor inspector, el rumor se extendió con nerviosidad contagiosa. El patio embanderado, el fervor patriótico y la audiencia, todo contribuía aún más a la emoción del muchachito que debía interpretar un papel muy importante en un desfile de personajes históricos. Pero su temor fue infundado —ríe el maestro mientras palmea a su alumno—. Más aún, el tan temido señor inspector lo felicitó y solicitó a sus padres permiso para llevarlo a repetir la función en otros colegios. No me extrañó —termina diciendo—; yo ya había reconocido en él la pasta de triunfador. Sí, Rodolfo fue siempre un buen chico.

Rodolfo Salerno, puesto que de él se trata, escucha emocionado las palabras de su maestro de quinto grado, que tanto influyó en la formación de su personalidad.

—El señor Veronelli nos reunía con frecuencia para realizar paseos, durante los cuales conversábamos de muchos temas, y hasta llegábamos al debate —recuerda con ternura.

—Siempre le atraía la literatura y también el teatro y la vida, formulaba preguntas más adultas en relación a su edad, pero no fue niño prodigio. Vivió su niñez plenamente; por eso, tal vez, es ahora un hombre que vive a fondo su destino de éxitos...

Y maestro y alumno se estrechan en un largo abrazo que dice más que muchas palabras.

Rosa Jasper

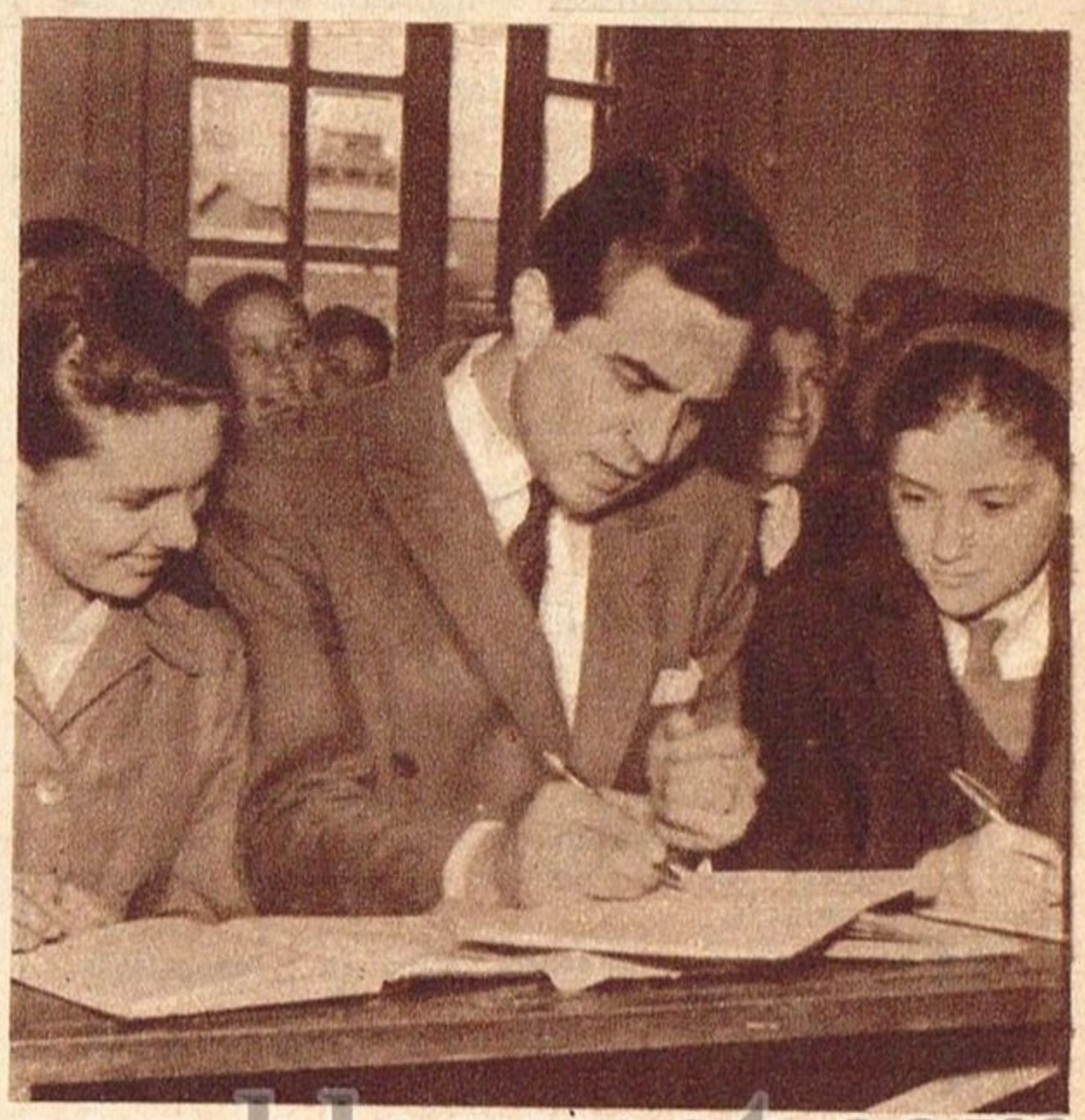

https://argentoteca.blogspot.com

PLANETARIUM SEMANAL

POR EL
Prof. HORANGEL

INSTRUCCIONES

1 Ubique su "Tipo planetario", por la fecha de nacimiento.

2 Halle sus "Números-Clave".

3 Ver en "Clave-Interpretación" el significado de cada Número en amor, dinero, trabajo, etc.

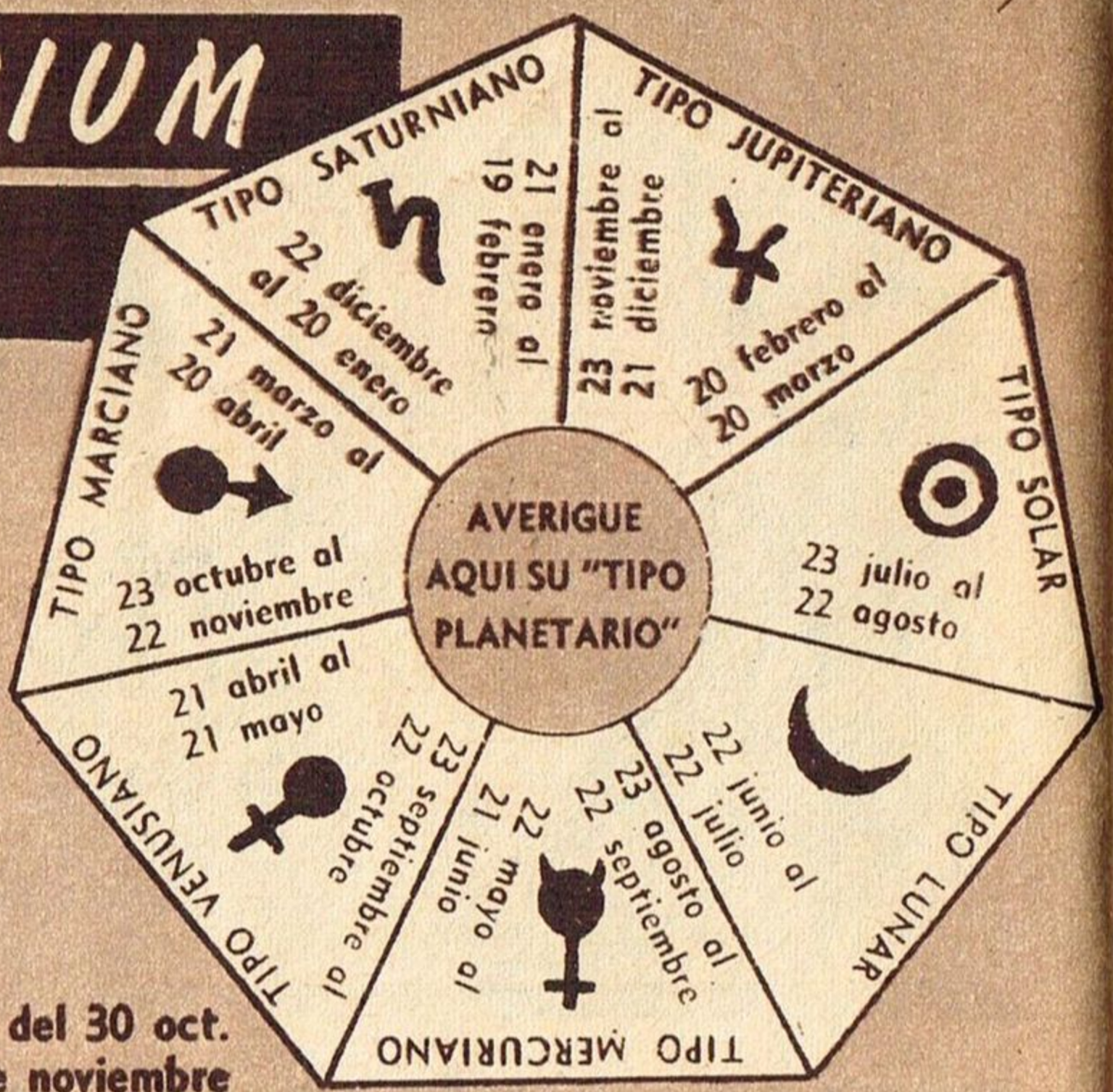

Válido del 30 oct. al 5 de noviembre

CLAVE INTERPRETACION

1 Predominan los buenos "aspectos", para cualquier tipo de determinación sentimental. Aproveche esta semana que será romántica.

2 Nada perturbará su estado físico. Vigor, ganas de vivir y salud.

3 Más vale pájaro en mano que cien volando, dice el refrán. Trate de aplicarlo en los negocios sorpresivos que se presenten.

4 Adversidad en las apreciaciones mercantiles. Cuidado con las inversiones. Contratiempos económicos continúan. No firme papeles.

5 Evite las presiones familiares. Favorable a las reuniones de amigos.

6 Hacia el final de la semana. Las cosas cambiarán de golpe a su favor. Entretanto, puede recibir una decepción. Silencio y cautela.

7 Evite desarreglos en comidas y nada tendrá que temer en su salud.

8 Las cosas comenzarán a facilitarse a su favor dentro de un par de semanas; por ahora tome con calma las preocupaciones laborales.

9 Dos golpes de suerte. Es factible que se produzcan por parte de terceros interesados en realizar algo con usted. Será imprevisto.

10 Peligro de tener una semana accesible a serios disgustos y peleas.

11 En el terreno de la vida hogareña se producirá un cambio notable.
Espere alguna noticia alentadora. Semana agradable.

12 Oscilaciones contradictorias se presentarán. Hay próximos cambios.

13 Alegrías y bastante productividad. Espere satisfacciones tanto dentro de la casa como del trabajo, por su acción personal.

14 Atención con las falsas amistades. Días agresivos y nerviosos.

15 Verdadera adversidad en el amor; pero un cambio más tranquilizador y constructivo después del 5. Actúe sin precipitarse.

16 Recibirá un gran estímulo de orden moral, que reanimará su vida.

17 Novedades variadas a su favor. Buenas inversiones y posibilidad de saldar deudas. Factible comienzo de una lenta era de prosperidad.

18 Prevéngase de los golpes, caídas y sucesos provocados por descuido.

19 Le harán una distinción por sus méritos personales. Días alegres.

20 Si bien nada importante acontecerá por ahora, los astros no le serán adversos en lo sentimental. Salvará cualquier obstáculo.

21 Por el momento no debe producir ningún cambio laboral. Tendrá que superar dos contratiempos en la semana. No proceda con soberbia.

22 Confusas situaciones laborales, pueden acarrear problemas de carácter social o con las amistades próximas. Mida mucho sus palabras.

23 Aproveche estos días, puede ganar dinero. Solucionará un problema.

24 Tendrá una serie de extraños sucesos, disgustillos e imprevistos económicos. No se deje gobernar por el corazón que le defraudarán.

25 Estos días serán buenos. Actúe sin demora. Vienen momentos delicados.

26 Recibirá una propuesta importante que bien se puede dar en algo relacionado a su trabajo, a algún viaje o a un negocio. Acepte.

https://argentoteca.blogspot.com

FESTEJAN SU CUMPLEAÑOS

Alberto Fernández de Rosa (31 de octubre).

Fabio Zerpa (4 de noviembre).

Según su "TIPO PLANETARIO", halle aquí sus Números-Clave	EN EL AMOR	ASUNTOS DE DINERO	TRABAJO	SALUD	ACTIVIDADES SOCIALES	SORPRESAS
SOLAR:	15	4	21	18	10	24
MARCIANO:	41	29	39	2	33	9
VENUSIANO:	32	12	6	37	22	30
MERCURIANO:	25	42	36	28	5	16
JUPITERIANO:	35	17	8	40	14	3
LUNAR:	1	38	27	34	31	19
SATURNIANO:	20	23	13	7	26	11

27 Propuestas interesantes, progresos y etapa importante para usted.

28 Su punto débil son los "nervios". Conténgase y todo irá muy bien.

29 Es un momento providencial para acrecentar ganancias, realizar inversiones, liquidar deudas y hacer negocios. Actúe sin demora.

30 Prevéngase en la calle, tanto de pérdida de dinero como de caídas.

31 Días de atención y bastante aceptación con el sexo opuesto. Invitaciones que se concretan y éxito con amigos. Muéstrese optimista.

32 Peligran sus intereses. Cuidado con exigir demasiado en el amor.

33 Progresos generales. Todo dependerá de su magnetismo personal.

34 Los "aspectos" planetarios señalan salud y buena circulación.

35 Gran época para usted. Al finalizar esta semana, hallanará cualquier obstáculo y logrará sobrados motivos de alegría en el amor.

36 Está en una etapa de acción constructiva. Se le sumarán las preocupaciones, pero saldrá adelante. Satisfacciones laborales en puerta.

37 No debe arriesgarse a cosas peligrosas. Considere primero sus probabilidades a favor. Puede tener un momento difícil.

38 Están las cosas verdaderamente a su favor. Ayúdese, actúe ya.

39 No espere cosas importantes, pero sí algo que le alegrará mucho.

40 Tiene que preocuparse por no concederse demasiada indulgencias con dulces y comidas pesadas o fuertes. Días de advertencia.

41 Es factible que esté gozando del buen amor. Aproveche estos días.

42 Exitos comerciales en empresas de corto alcance. Actúe en aquellos negocios de compra-venta, comisiones e inmobiliarias.

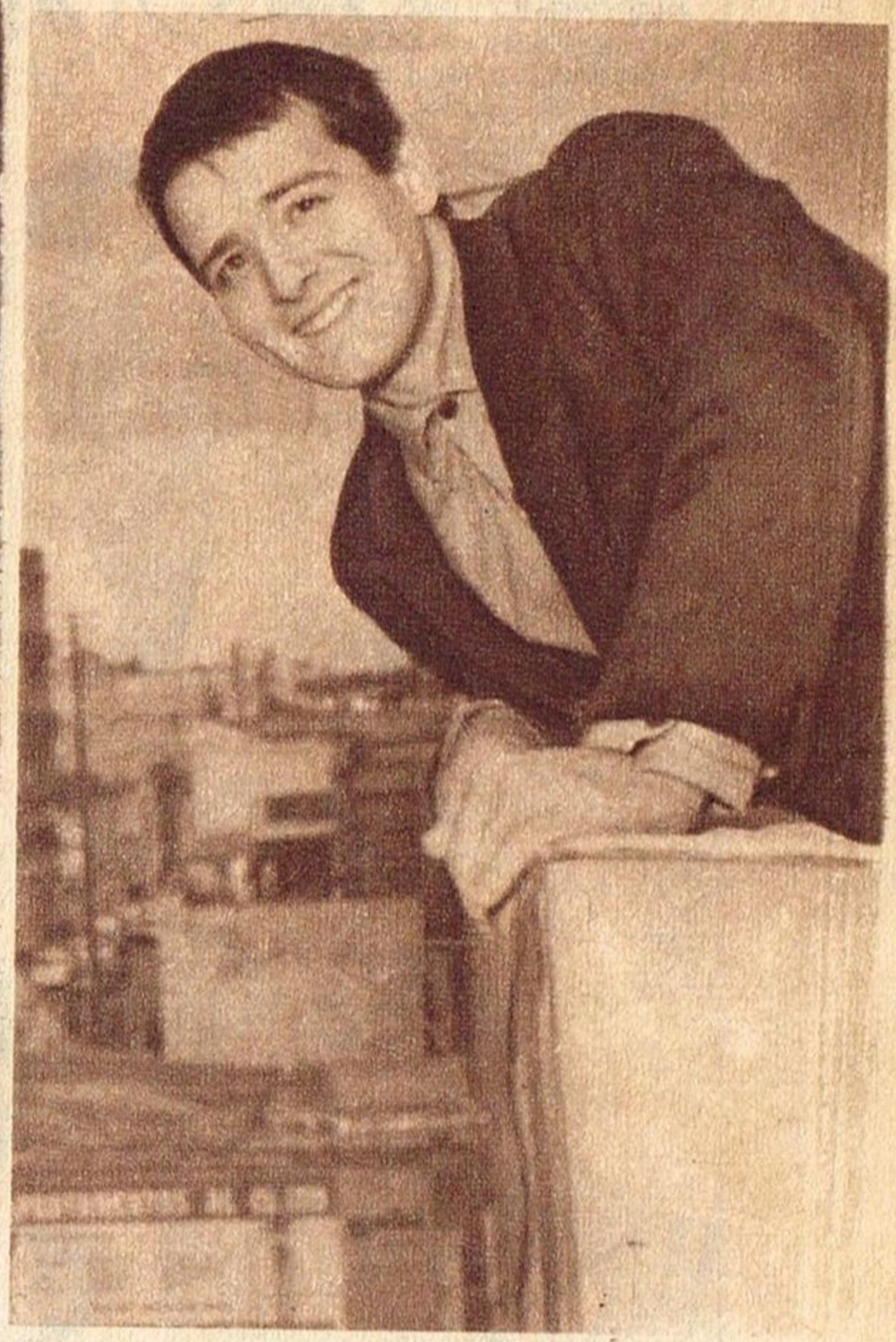

Néstor Fabián festeja esta noche su cumpleaños y el mismo tendrá carácter especial, ya que será celebrado en la cantina boquense de la cual es copropietario.

https://argentoteca.blogspot.com

ROCKY

por Heredia

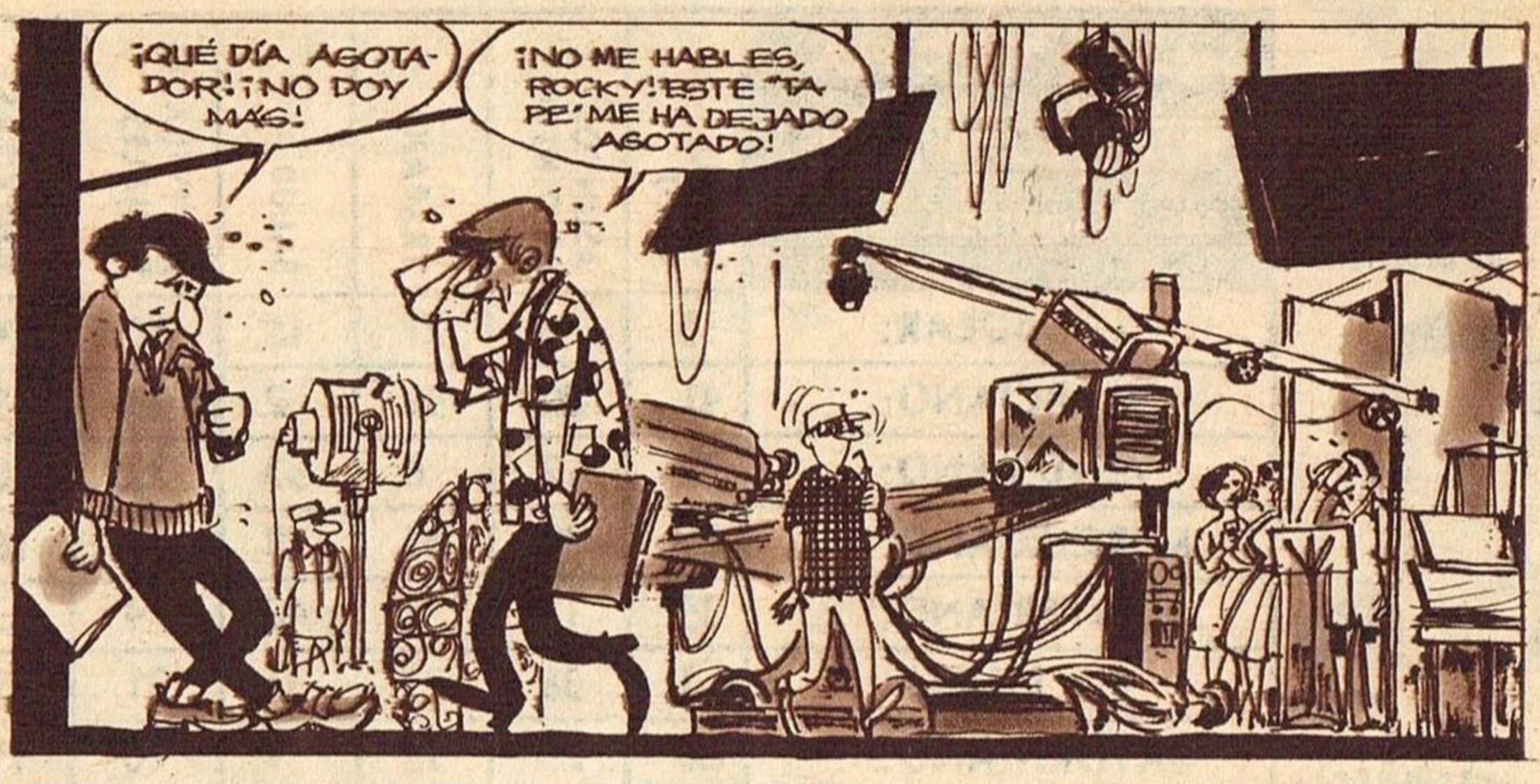

https://argentoteca.blogspot.com

Cartas

Esta página estará todas las semanas al servicio de nuestros lectores para que en ella puedan emitir las observaciones y críticas de carácter constructivo que estimen oportunas.

Me dirijo a esa simpática revista para expresarles que me parece única en lo que atañe a temas de televisión, y sobre todo por la fidelidad en la guía de espectáculos. Por eso es que, si es posible publicar mi carta, la misma se haga eco en los ejecutivos de todos los canales a fin de terminar con la repetición de la mayoría de las "series". Realmente es muy lamentable para los que en la TV encuentran su única distracción. Desde ya muchas gracias en nombre mío y de muchos televidentes.

S. R. de M.
(Capital Federal)

Nos felicitamos y a la vez lo hacemos con toda la dirección artística del simpático Canal 11, por la inclusión de la brillante "vedette" que es Beatriz Bonnet en el "show" de los sábados. La encantadora estrella ha enriquecido con su presencia un espectáculo que ahora puede rivalizar con cualquier otro del género en TV. La gracia y alegría que sabe poner Beatriz Bonnet en dicho "show" es desbordante, y creemos que el mismo, de acuerdo con las nuevas directivas de la "casa del león", habrá de ser cada vez más atractivo. Por eso nuestro entusiasmo.

LIA, MARIA ESTHER Y ELENA
(Belgrano)

No es la mía, en modo alguno, una protesta, sino una observación respecto a la forma en que se vienen copiando en nuestra TV las creaciones producidas en películas televisivas extranjeras. Y lo peor es que se hace aún fresco el recuerdo de exhibiciones recientes. En conclusión, que los plagios directos o mal disimulados sólo sirven para hacer resaltar los altos valores de las producciones originales. ¿Es que no existen "cerebros" creadores entre nosotros?...

PEDRO FERNANDEZ
(Capital)

NOTICIA

en la mesa familiar

Desde ahora -como las mujeres norteamericanas y europeas- usted cuenta con un nuevo y poderoso aliado en su cocina: TENDER el extraordinario y natural ablandador de carnes, hará que todas sus realizaciones culinarias se conviertan en un verdadero manjar. No más preocupaciones en la elección de carnes! Cualquiera sea su tipo o calidad con TENDER siempre será blandita, más gustosa y mas digerible. Prúebelo hoy mismo. Su familia se lo agradecera.

ablanda todo tipo de carne

realza y eleva su sabor

hace más digerible la carne

se usa como sal, ahorrándola

TIERNIZADOR

tender
MARCA REGISTRADA

Ablanda las carnes, realzando su sabor.

Elaborado por FARMESA COMERCIAL

Distribuidores: ANTONIO P. ALBERIO S.A.
Alte. F. J. Seguí 552 - Bs. As. - Tel. 63-3098

* HOSTENCH PUBLICIDAD

https://argentoteca.blogspot.com

LOLITA TORRES
en la comedia del año
Señorita Medianoche

Co-Estrellas **RODOLFO SALERNO, JOSE MARIA LANGLAIS, SUSANA RINALDI, MARCOS ZUCKER, TONO ANDREU, MIGUEL LIGERO** con María Armand y Julián Perez Avila - Libro: ABEL SANTA CRUZ - Puesta en escena: JULIO SARACENI - Dirección Musical: TITO RIBERO Dirección de Cámaras: ALBERTO MONEO - Coordinación: HECTOR MASELLI ★ ★ ★ ★

https://argentoteca.blogspot.com

Un episodio anticipado de

"LARAMIE"

"REIVINDICADO"

(Canal 7, jueves 7 de noviembre, 20.00)

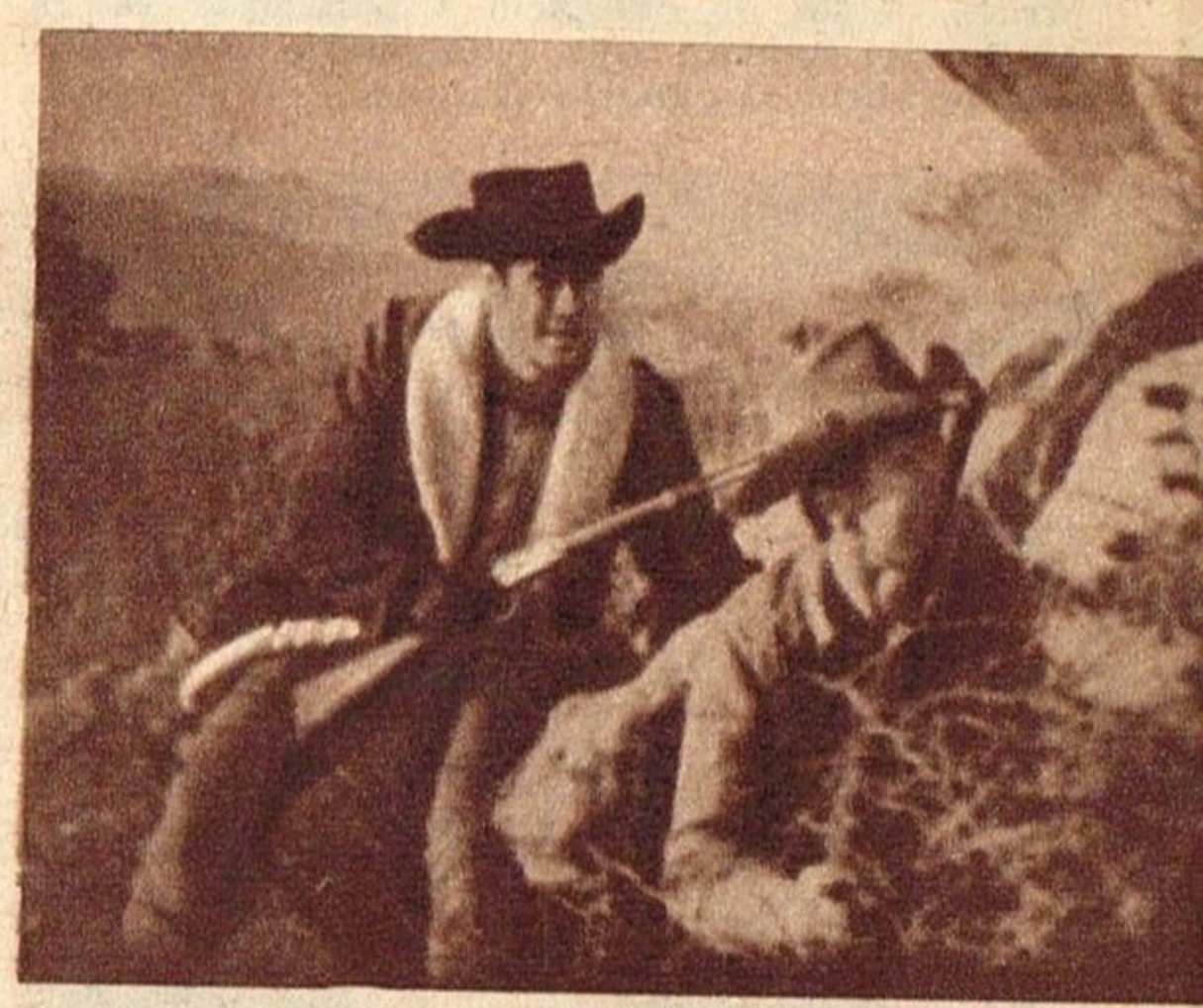

1 Tres indios atacan a un desconocido en momentos en que Jess arrea un novillo hacia el rancho. Su provindencial intervención salva al extraño, pero le cuestra una lesión en una rodilla. Gandy Ross relata una extraña historia, que no convence a Jess.

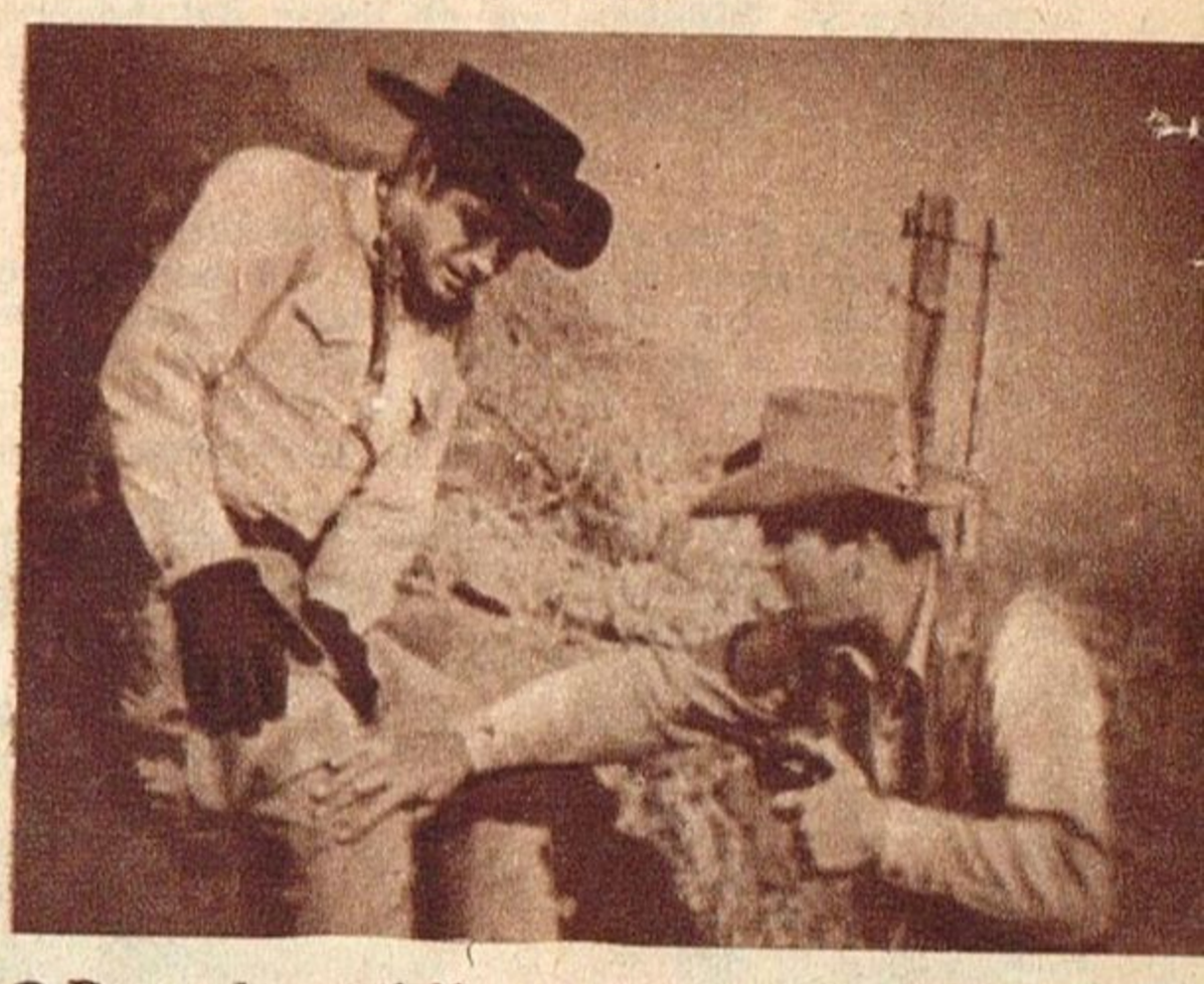

2 Pese a la oposición de Jess, Gandy procede a curar la rodilla dislocada y se confiesa: durante la guerra de Secesión abría cajas fuertes para el ejército, y ahora la banda de Welmand quiere utilizar sus servicios para el asalto de un banco, a lo cual se niega.

(Continúa en la página siguiente)

REPARTO

John Smith	SLIM SHERMAN
Robert Fuller	JESS HARPER
Spring Byington	DAISY COOPER
Dennis Holmes	MIKE WILLIAMS

https://argentoteca.blogspot.com

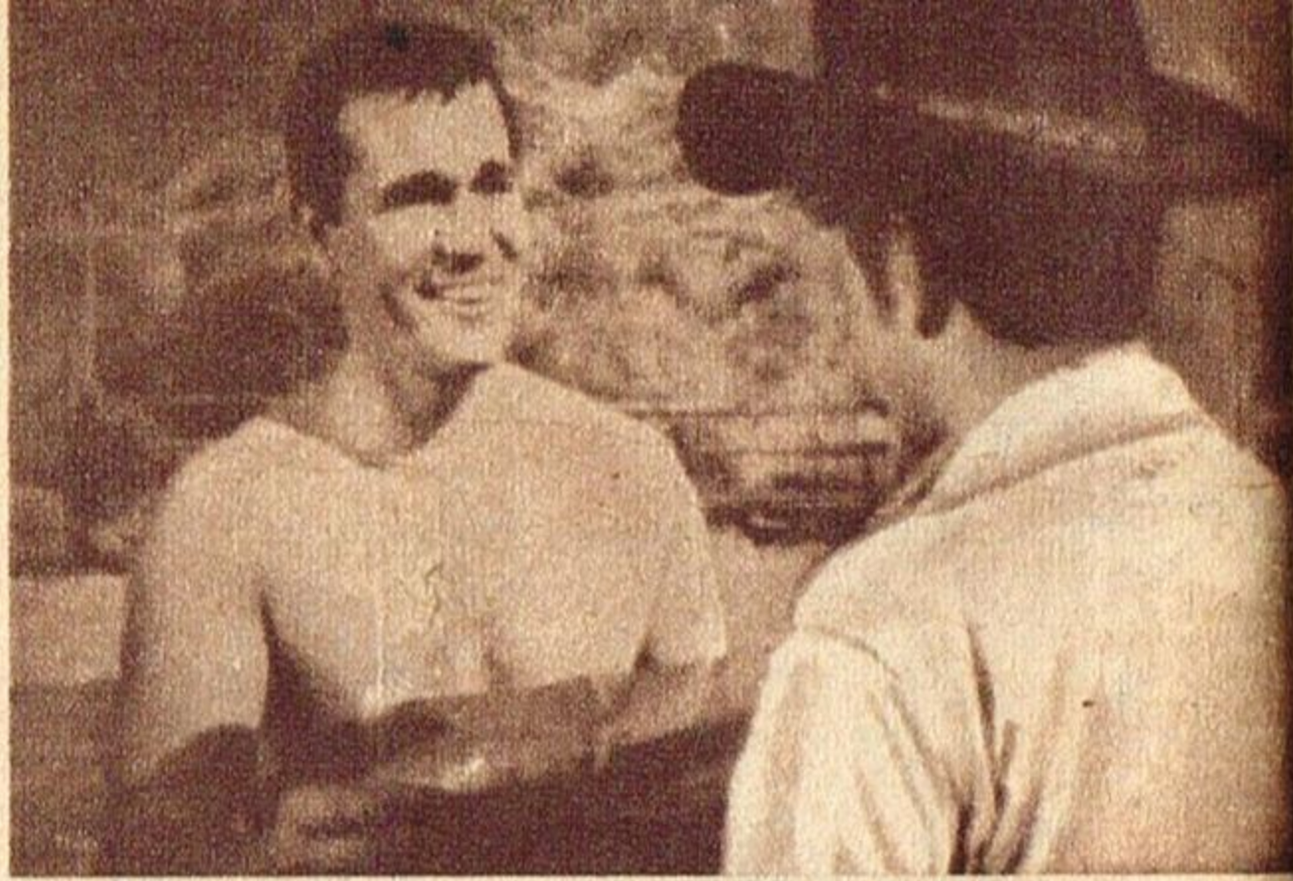

3 Mientras Jess ofrece trabajo a Gandy en el rancho, la banda de Welmand, que posee una billetera de éste, planea complicarlo en un atraco, a fin de obligarlo a participar en el asalto del banco, cuya caja fuerte solamente podría abrir el experto Gandy.

4 El joven se ríe cuando Jess le entrega el comunicado que requiere su detención por el asesinato de un comisario. Cree que se trata de una broma, pero debe rendirse a la evidencia: hay pruebas en su contra, y su probable coartada es muy débil.

7 Todo se complica en el pueblo. Ha llegado un rudo comisario desde Cheyenne, quien considera culpable a Gandy por haberse encontrado su billetera en el lugar del hecho. Jess no ve con buenos ojos la actitud del "sheriff" y decide acompañarlo.

8 Durante todo un día el comisario niega el agua que pide Gandy para calmar su sed. En cierto momento llega a burlarse del detenido entregándole una cantimplora vacía. Todo esto exaspera a Jess, quien se toma a golpes de puño con el 'sheriff'.

11 Gandy Ross, obligado por las circunstancias, debe abrir la caja fuerte del banco. De nada valen sus argucias cuando afirma que no conoce la combinación: Welmand afirma que lo matará si no consigue violar la caja. Es en ese momento cuando interviene Jess.

12 En rápida acción el muchacho se toma a golpes de puño con el jefe de la banda. Su situación es difícil, al igual que la de Gandy, que se enfrenta a tiros con el resto de los pistoleros; Ross está dispuesto a vender cara su libertad.

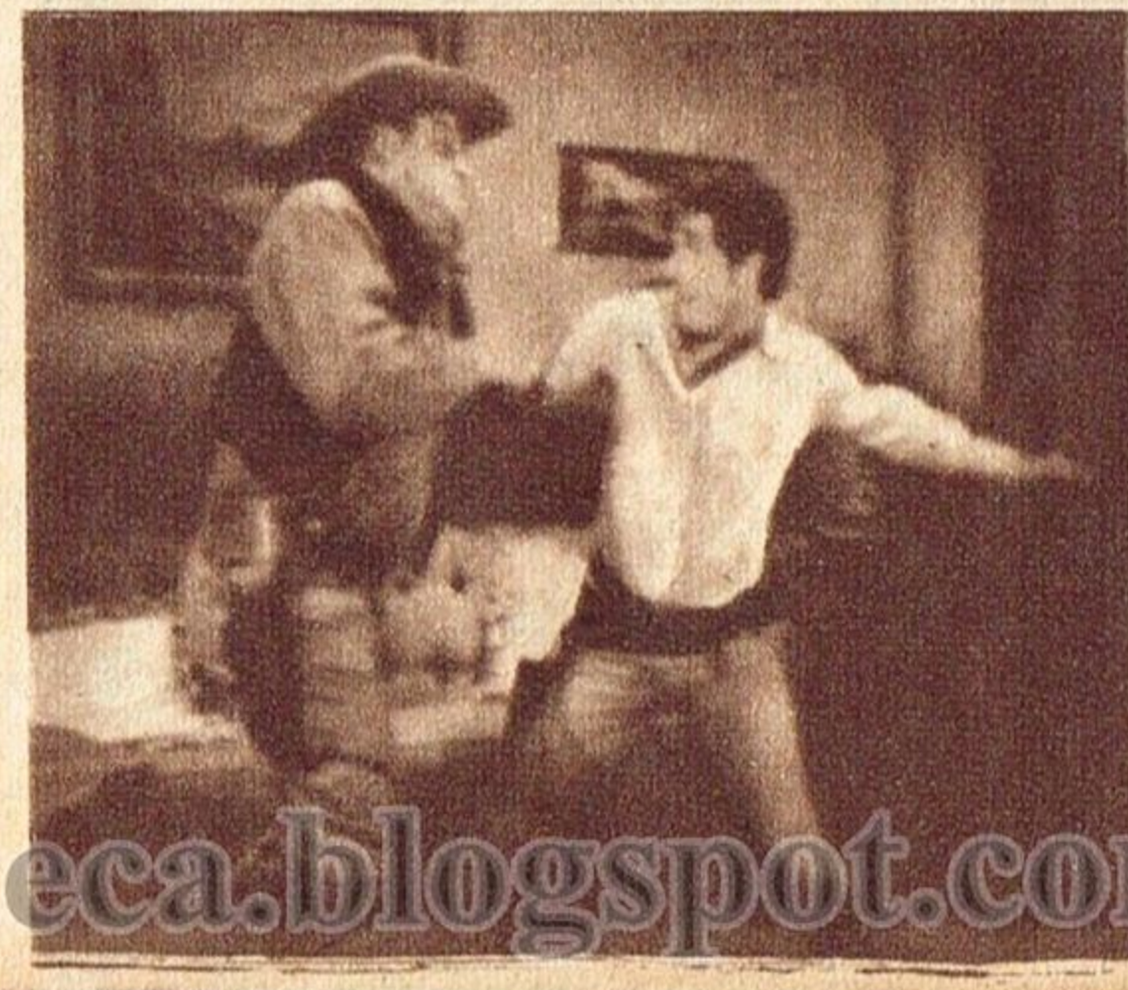

https://argentoteca.blogspot.com

5 En efecto, la noche del crimen Gandy estuvo inspeccionando los campos y tuvo tiempo de cometer el asesinato. Su situación es comprometida, y por ello ataca a Jess con intenciones de huir. Prefiere hacerlo antes de ser condenado a la horca.

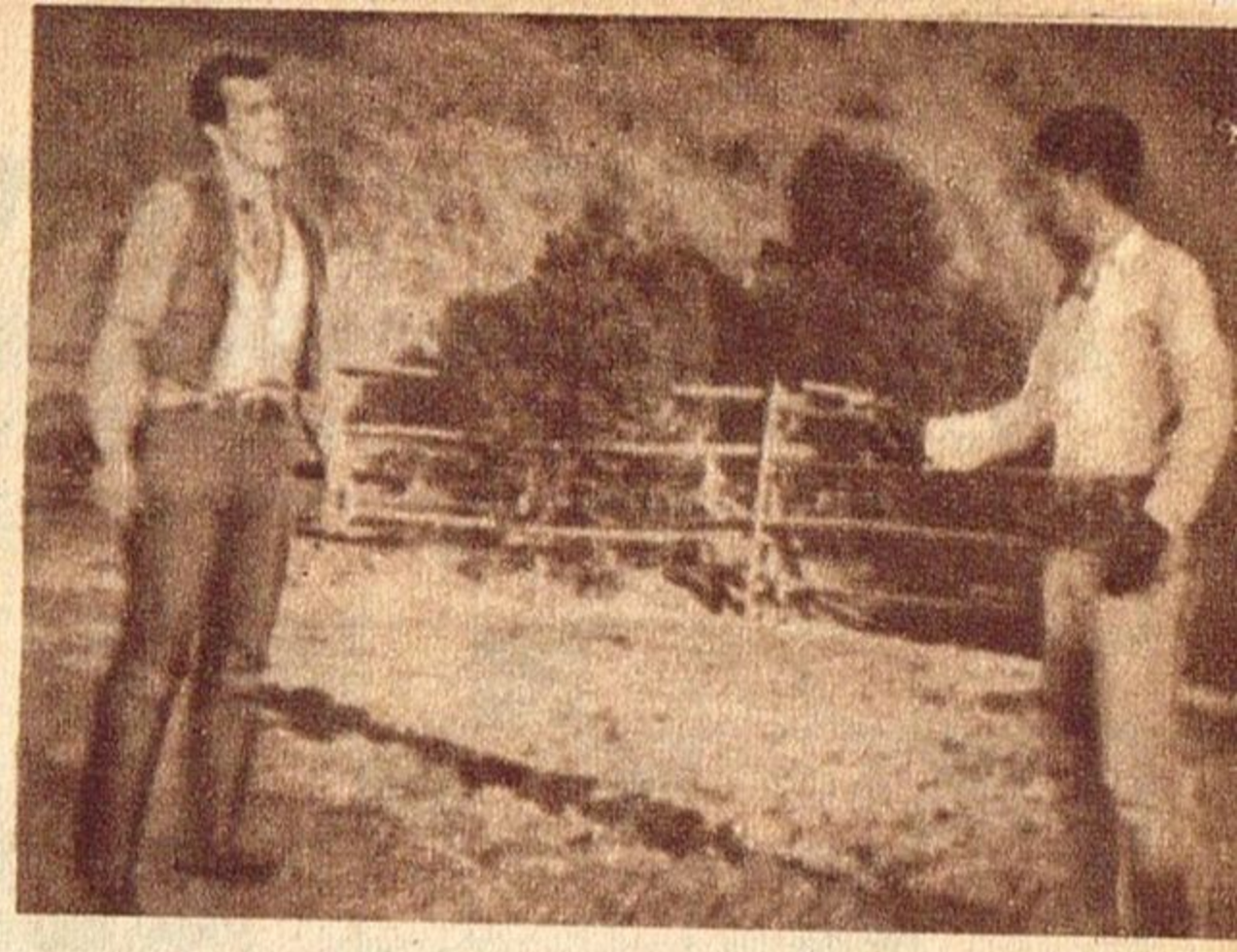

6 Sin embargo, Jess domina la situación, y le dice que lo llevará hasta el alguacil para aclarar totalmente el problema. Pese a todo, Jess aún confía en Gandy, quien ha demostrado dedicación en su trabajo y no parece un criminal, pese a los hechos.

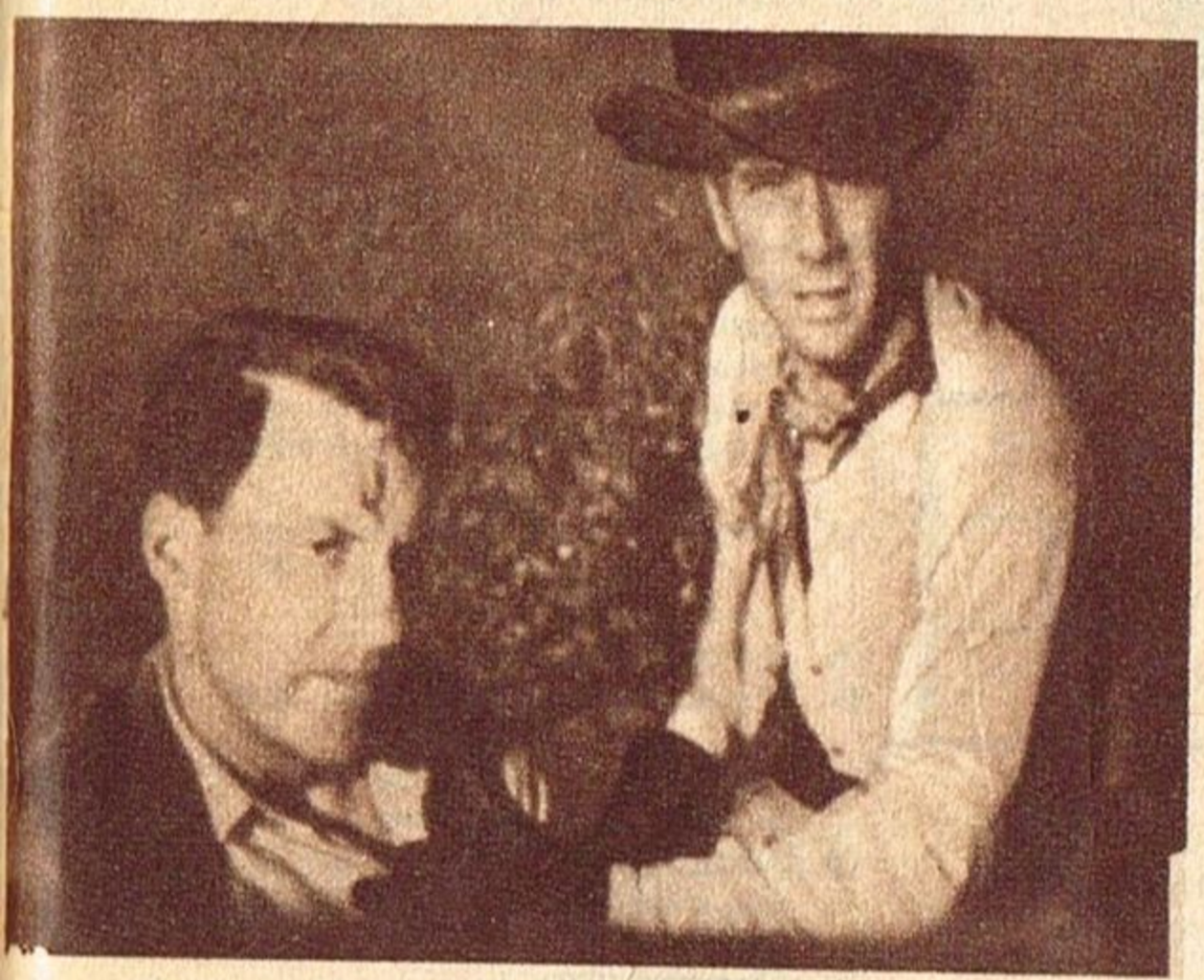

9 Gandy aprovecha la ocasión para hacerse de un revólver y huir para unirse a la banda de Welmand. "No me dejaron ser honrado", afirma, disculpándose de Jess. Una vez con Welmand, Gandy se compromete a participar en el robo del banco.

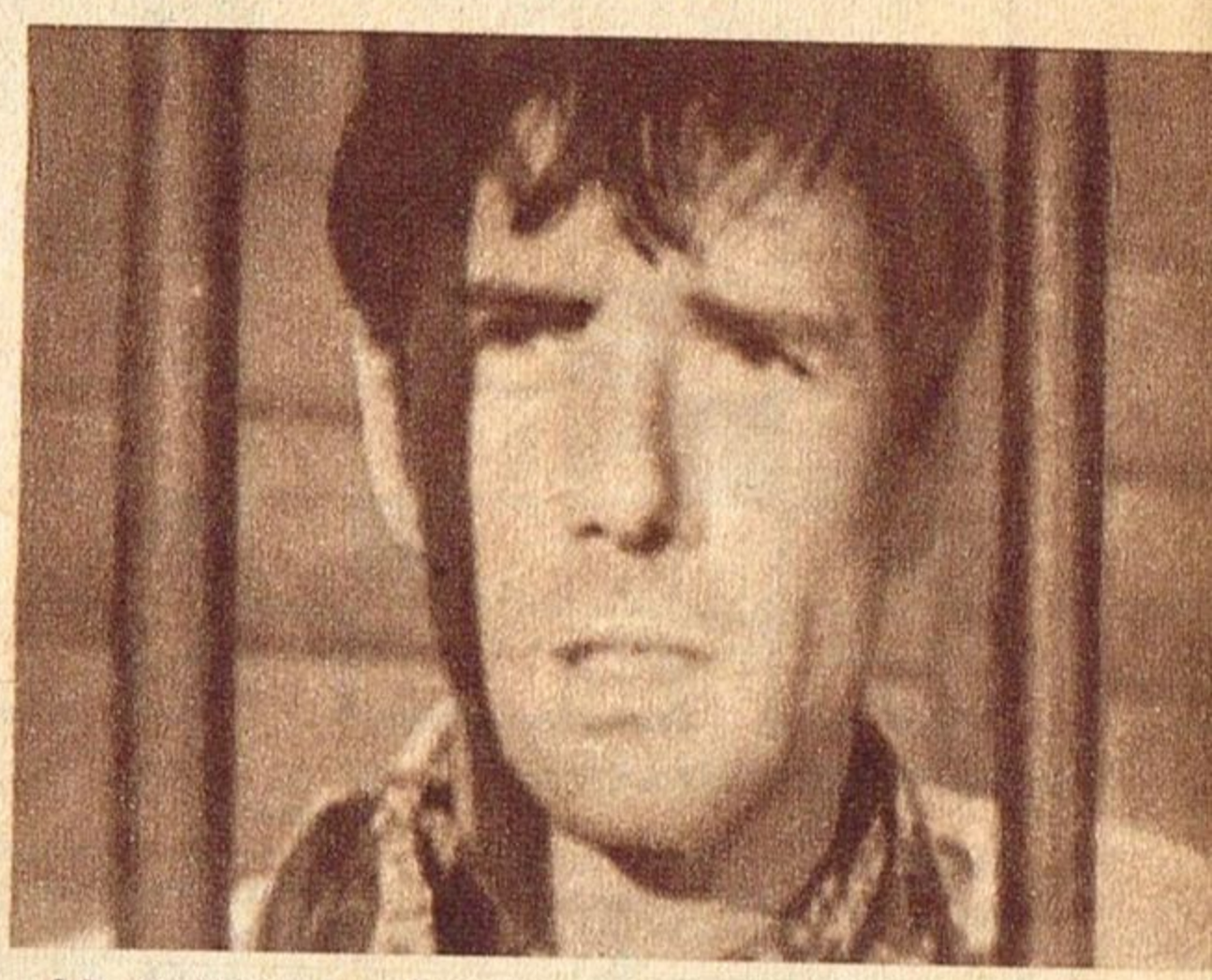

10 Entretanto, Jess es encarcelado, acusado de ayudar a un criminal. El juez del lugar, ante quien se ha demostrado que Gandy no ha podido ser el culpable, otorga la libertad a Jess. Este parte de inmediato en busca de su amigo para darle la grata noticia.

13 La lucha entre Jess y Welmand es despareja. El hombrón pone en serios aprietos al joven, quien finalmente logra aplicarle un puñetazo de gran efecto. Gandy también domina a sus contrincantes en momentos que llega el "sheriff".

14 La paz vuelve a reinar en el rancho. Jess y Slim, arreglando el tejado, añoran a Gandy, experto en todo ese tipo de trabajo. Nada sería más agradable para ellos que la visita del reivindicado amigo. Una vez más, todo ha finalizado felizmente.

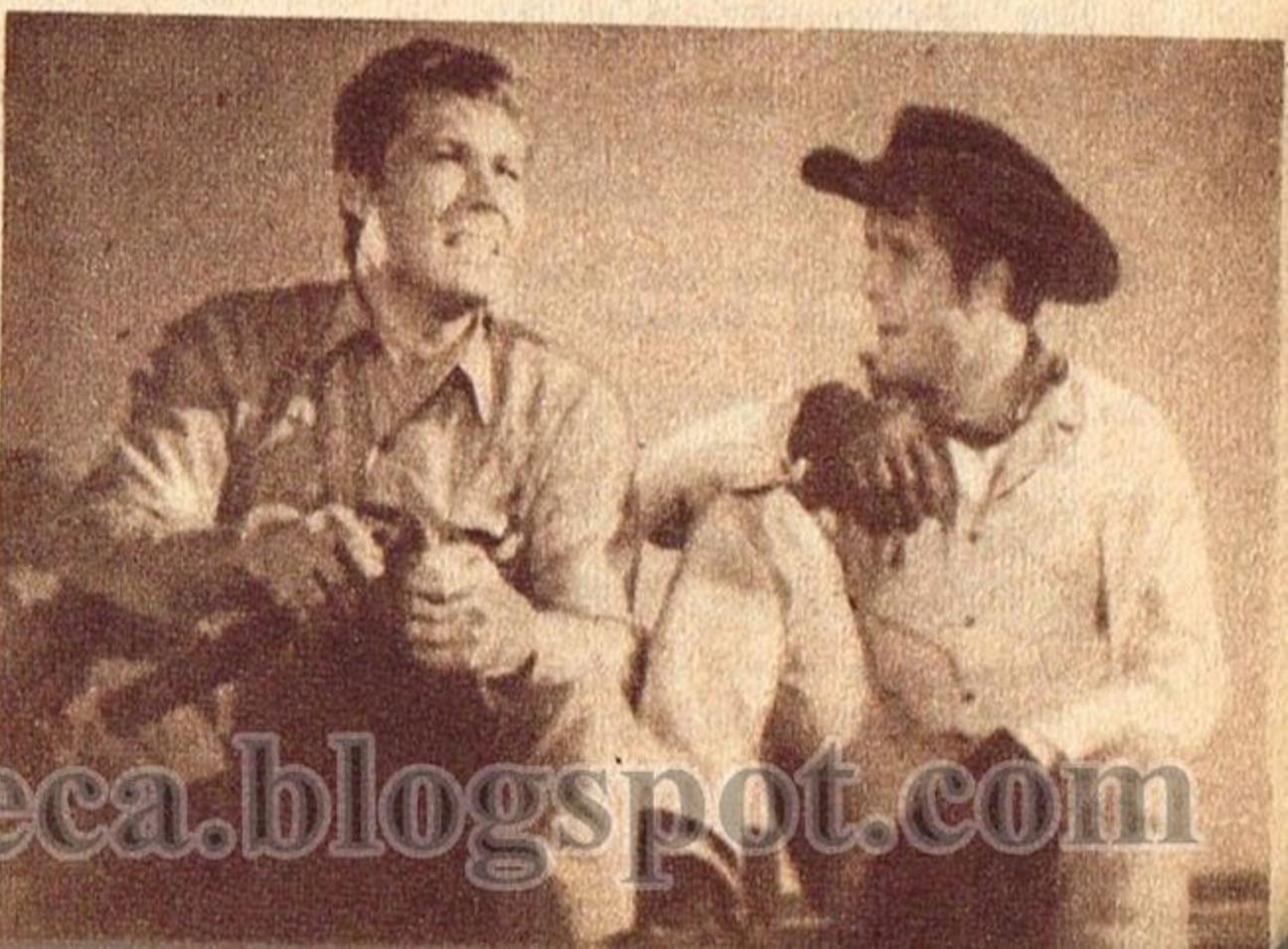

https://argentoteca.blogspot.com

TV PROBLEMAS

PROBLEMA Nº 21

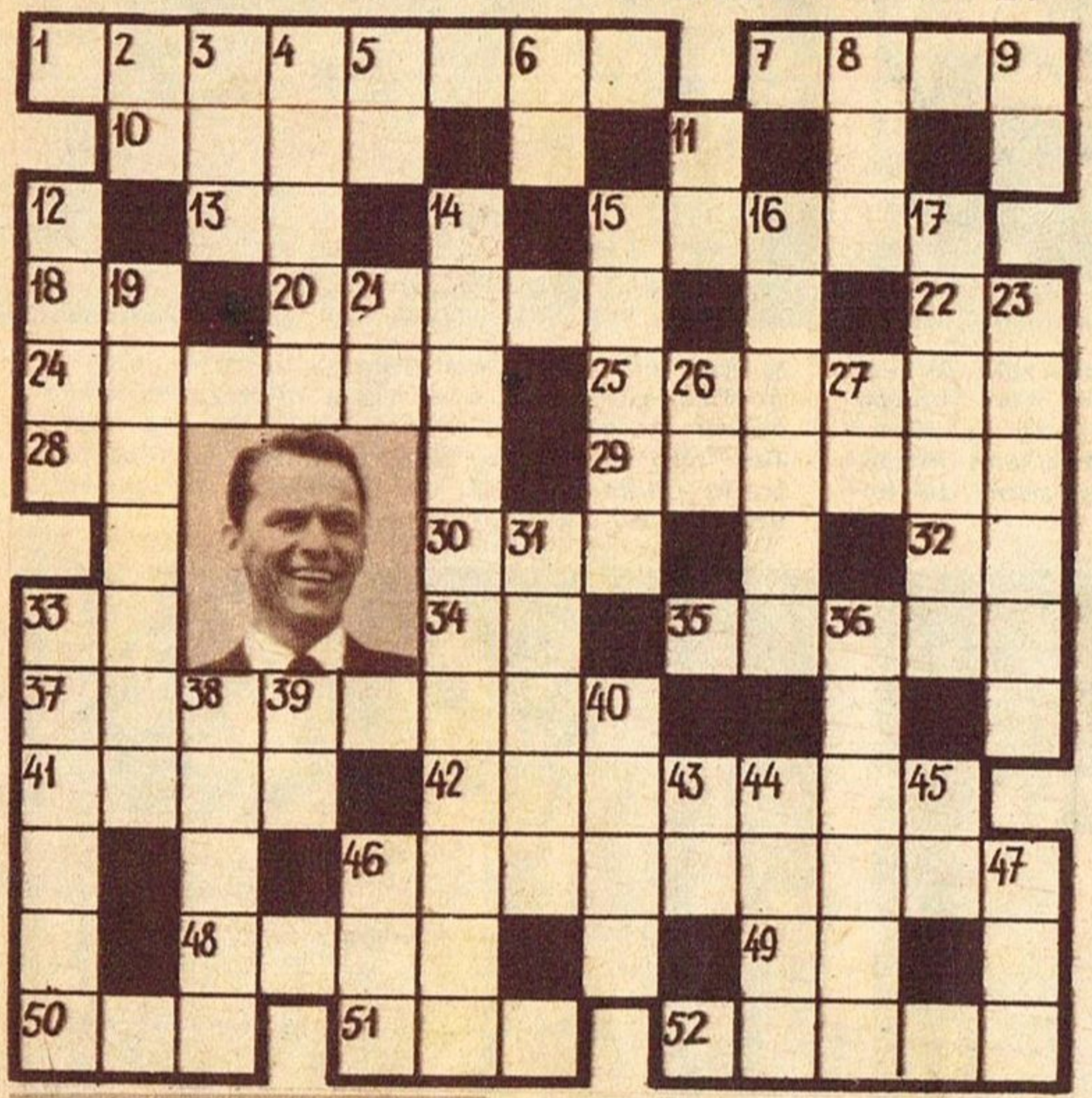

HORIZONTALES

1. Seudónimo de Ricardo Lorenzo, popular comentarista deportivo.
7. Nombre del autor de "Señorita Medianoche".
11. Cotizado cantante de tangos.
13. En este momento.
15. Danza de nuestro folklore.
18. Iniciales de un cantor que fue gran rival, en lo artístico, de Gardel.
20. Dícese de la tela muy gastada.
22. Interjección familiar. ¡Quiá!
24. Célebre marinero de una tira cómica, llevado al cine y la TV.
25. Nombre de un actor argentino, que generalmente hace papeles de hombre malo.
28. Iniciales de los dos nombres del ex director de Proartel.
29. Actor, esposo de Nelly Beltrán.
30. Nombre de la E larga del alfabeto griego.
32. Nombre de una consonante.
33. Iniciales del músico y compositor autor de "La calesita".
34. Se dirige.
35. Oren.
37. Nombre del personaje popularizado por Ubaldo Martínez.
41. Casaca hueca, larga y abierta.
42. El más famoso de los cantantes norteamericanos.
46. Músico argentino, tan celebrado como discutido.
48. Segundo apellido del conductor de "Destape la verdad".
49. Negación.
50. Sigla de una empresa cinematográfica argentina.
51. Indígena de Tierra del Fuego.
52. Autor y actual director de Canal 9.

VERTICALES

2. Iniciales del libretista de "La Feria de la Alegría".
3. Actriz de teleteatro.
4. Me atreveré.
5. Iniciales de un cantor, cuyo apellido sirve, también, para indicar la nacionalidad de los nacidos en nuestro país.
6. Infusión.
8. Diminutivo de Roberto, en inglés.
9. Iniciales del cantante que estuvo, hasta hace poco, unido sentimentalmente a Mariquita Gallegos.
11. Nota musical.
12. Apodo de Nicolás Mancera.
14. Programa cinematográfico de Canal 7.
15. Excavación larga en la tierra.
16. Actor norteamericano, de ascendencia itálica, protagonista de varios films de carácter épico.
17. Sucede.
19. Animadora de "La Feria de la Alegría".
21. Exclamación que indica dolor.
23. Implemento compuesto de varillas metálicas que, colocados en lugares elevados, sirven para recoger ondas de radio y TV.
26. Iniciales del verdadero nombre de "Piluso".
27. Iniciales del director de una orquesta típica de gran actuación en "Galería de las sorpresas".
31. Nombre artístico de una cantante que popularizó muchos tangos de Discépolo.
33. Arte de combinar los sonidos de un modo agradable al oído.
36. Nombre de pila del conductor del elenco de "Pinochadas".
39. Artículo neutro.
40. Mamífero carnicero del Asia meridional.
42. Primera y última letras de nuestro alfabeto.
44. Nombre de uno de los integrantes de la familia Andreu.
45. Contracción.
46. Provecho.
47. Aire en inglés.

SOLUCION DEL PROBLEMA Nº 20

Correo Argentino Central B

Concesión Nº 7225 Tarifa Reducida

Imp. en Fabril - Octubre de 1963 Industria Argentina

https://argentoteca.blogspot.com

Elasticidad

En sus Movimientos

ART. Nº. 812 y 350

AMBOS SEXOS

CON N. A. T. La marca que distingue la alta calidad, comodidad y duración de sus prendas de ropa interior.

CALIDAD Los calzoncillos anatómicos N. A. T., confeccionados esmeradamente, con bandas de goma natural forradas en rayón y algodón, ajustan al cuerpo suavemente, dándole elasticidad a sus movimientos.

COMODIDAD Suave, ágil y cómodo se sentirá Vd., señor, al usar el calzoncillo anatómico N. A. T. Por su diseño controlado calza al cuerpo como un guante.

DURACION La esmerada y prolija selección de los materiales empleados en su fabricación hacen que los calzoncillos anatómicos N. A. T. den grandes satisfacciones por su larga duración, resistiendo intensos y continuos lavados. Fabricados en todos los talles, para ambos sexos.

EN PRENDAS DE ROPA INTERIOR LA MARCA ES N. A. T. — EXIJALA EN LAS GRANDES TIENDAS

Humbold 57 - T. E. 54 Darwin 2918

https://argentoteca.blogspot.com

HORNO SIEMPRE FLAMANTE

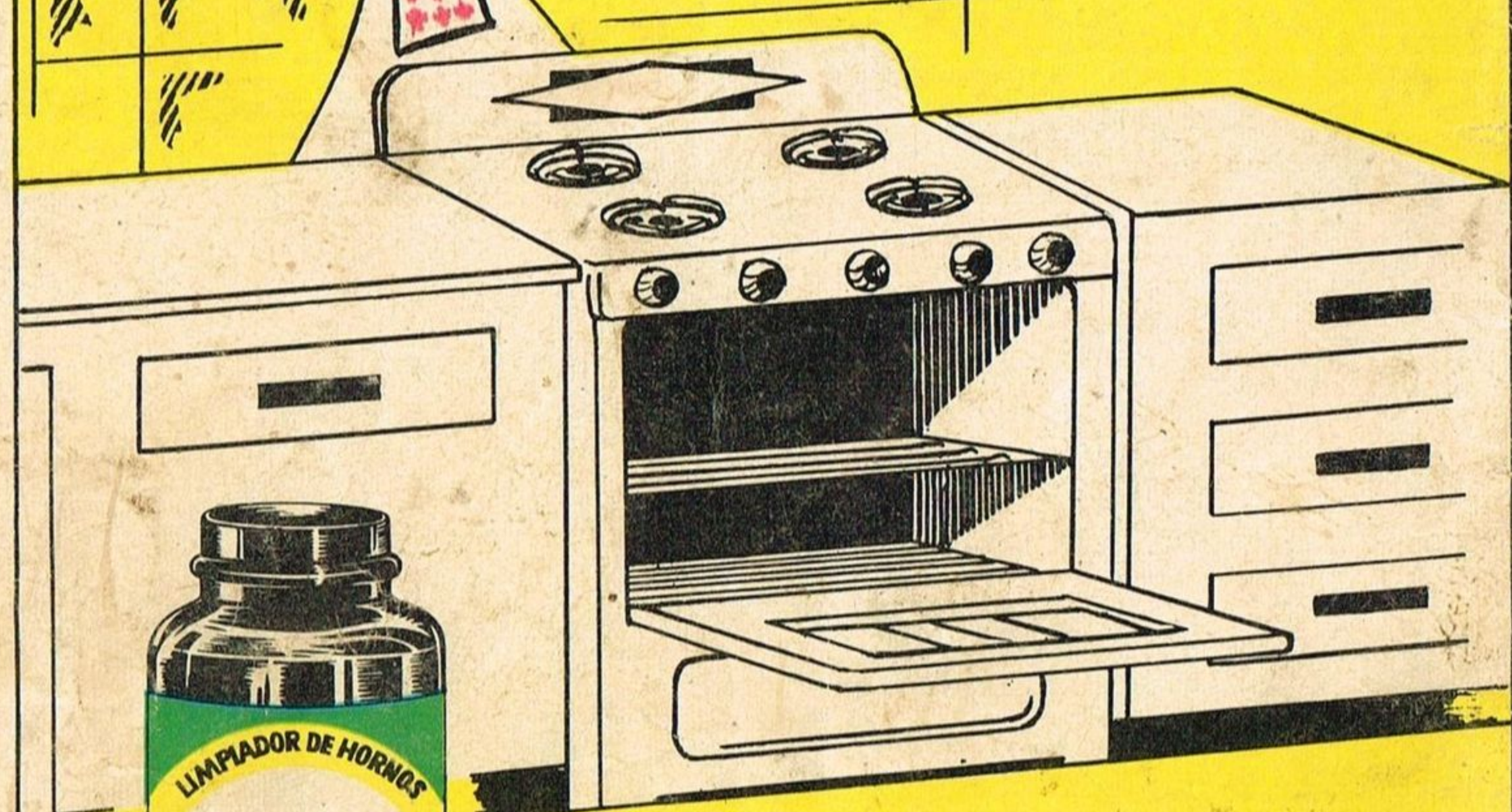

LIMPIADOR PARA HORNOS

HORNOLIM DISUELVE RAPIDAMENTE LA GRASA CARBONIZADA DEL HORNO.

HORNOLIM SE APLICA FACILMENTE. NO OCASIONA CANSANCIO FISICO Y DEJA A NUEVO Y SIN RASPAR LAS CHAPAS ENLOZADAS DEL HORNO.

DESPUES DE UNA PRIMERA LIMPIEZA A FONDO. USE HORNOLIM PERIODICAMENTE Y ESTARA SIEMPRE ORGULLOSA DEL ASPECTO IMPECABLE DE SU COCINA.

baCara

Hornolím

Fabricante HORNOLIM S.R.L. - PERU 851 - CAP. T. E. 34-0027/28 - 33-0862

https://argentoteca.blogspot.com